

35°49'18.64"W

35°47'56.71"W

35°46'34.78"W

35°45'12.85"W

35°43'50.92"W

35°42'28.99"W

7°44'39"S

7°6'23"S

7°7'24,25"S

7°8'46,18"S

7°44'39"S

7°6'23"S

7°7'24,25"S

7°8'46,18"S

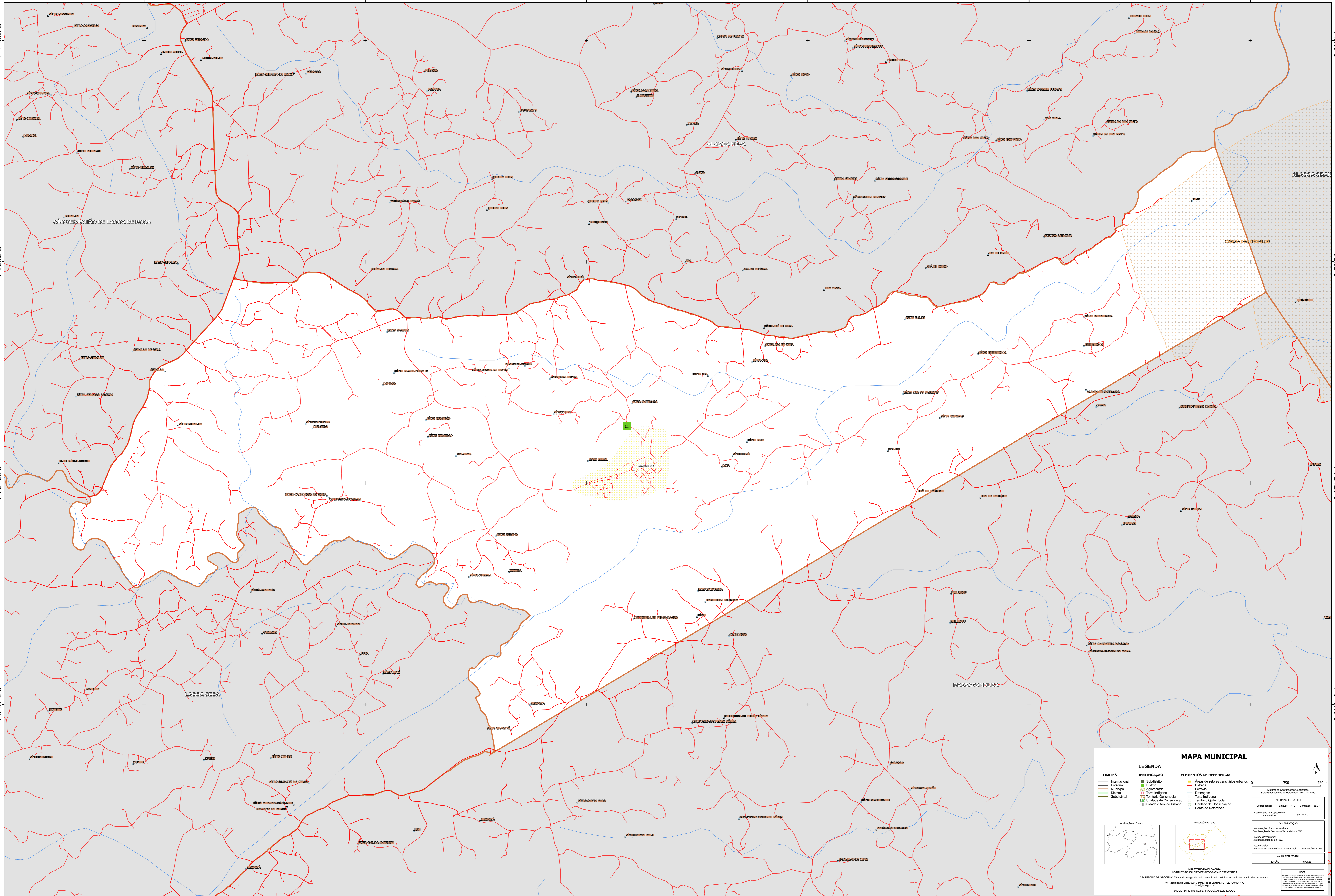

### MAPA MUNICIPAL

LIMITES	IDENTIFICAÇÃO	ELEMENTOS DE REFERÊNCIA
Internacional	Subdistrito	Áreas de setores censitários urbanos
Estadual	Distrito	Estação
Municipal	Adj. Adm. Urbano	Ferrovias
Distrital	Terra Indígena	Drenagem
Subdistrital	Território Quilombola	Terra Indígena
	Unidade de Conservação	Território Quilombola
	Cidade e Núcleo Urbano	Unidade de Conservação
		Ponto de Referência

**LEGENDA**

**LIMITES**

- Internacional
- Estadual
- Municipal
- Distrital
- Subdistrital

**IDENTIFICAÇÃO**

- Subdistrito
- Distrito
- Adj. Adm. Urbano
- Terra Indígena
- Território Quilombola
- Unidade de Conservação
- Cidade e Núcleo Urbano

**ELEMENTOS DE REFERÊNCIA**

- Áreas de setores censitários urbanos
- Estação
- Ferrovias
- Drenagem
- Terra Indígena
- Território Quilombola
- Unidade de Conservação
- Ponto de Referência

**Localização no Estado**

**Articulação da rede**

**Coordenadas** Latitude: -7.13 Longitude: -53.57  
Coordenadas UTM: 18QJG 000000  
Coordenadas de Referência: SIRGAS 2000  
Sistema de Coordenadas Geográficas  
Sistema Geodésico de Referência: SIRGAS 2000

**IMPLANTAÇÃO**  
Coordenação Técnica e Técnica: Coordenação de Estatística Territorial - CETE  
Unidade Produtora: Instituto Brasileiro de Geografia e Estatística - IBGE  
Coordenação de Informação e Disseminação de Informação - COI  
NÚCLEO TERRITORIAL  
EDIÇÃO: 06/2011

**MINISTÉRIO DA ECONOMIA**  
INSTITUTO BRASILEIRO DE GEOGRAFIA E ESTATÍSTICA  
A DIRETORIA DE GEOCENSIAMENTO e a gerência de cartografia de referência se referem às informações verificadas neste mapa.  
Av. República do Chile, 105, Curitiba, Rio de Janeiro, RJ - CEP 20.031-110  
IBGE - DIREITOS DE REPRODUÇÃO RESERVADOS

35°49'18.64"W

35°47'56.71"W

35°46'34.78"W

35°45'12.85"W

35°43'50.92"W

35°42'28.99"W