

37°30'4.60"W

37°25'52.25"W

37°21'39.91"W

37°17'27.56"W

37°13'15.22"W

37°9'2.87"W

6°56'22.16"S

7°0'34.50"S

7°4'46.85"S

7°8'59.19"S

6°56'22.16"S

7°0'34.50"S

7°4'46.85"S

7°8'59.19"S

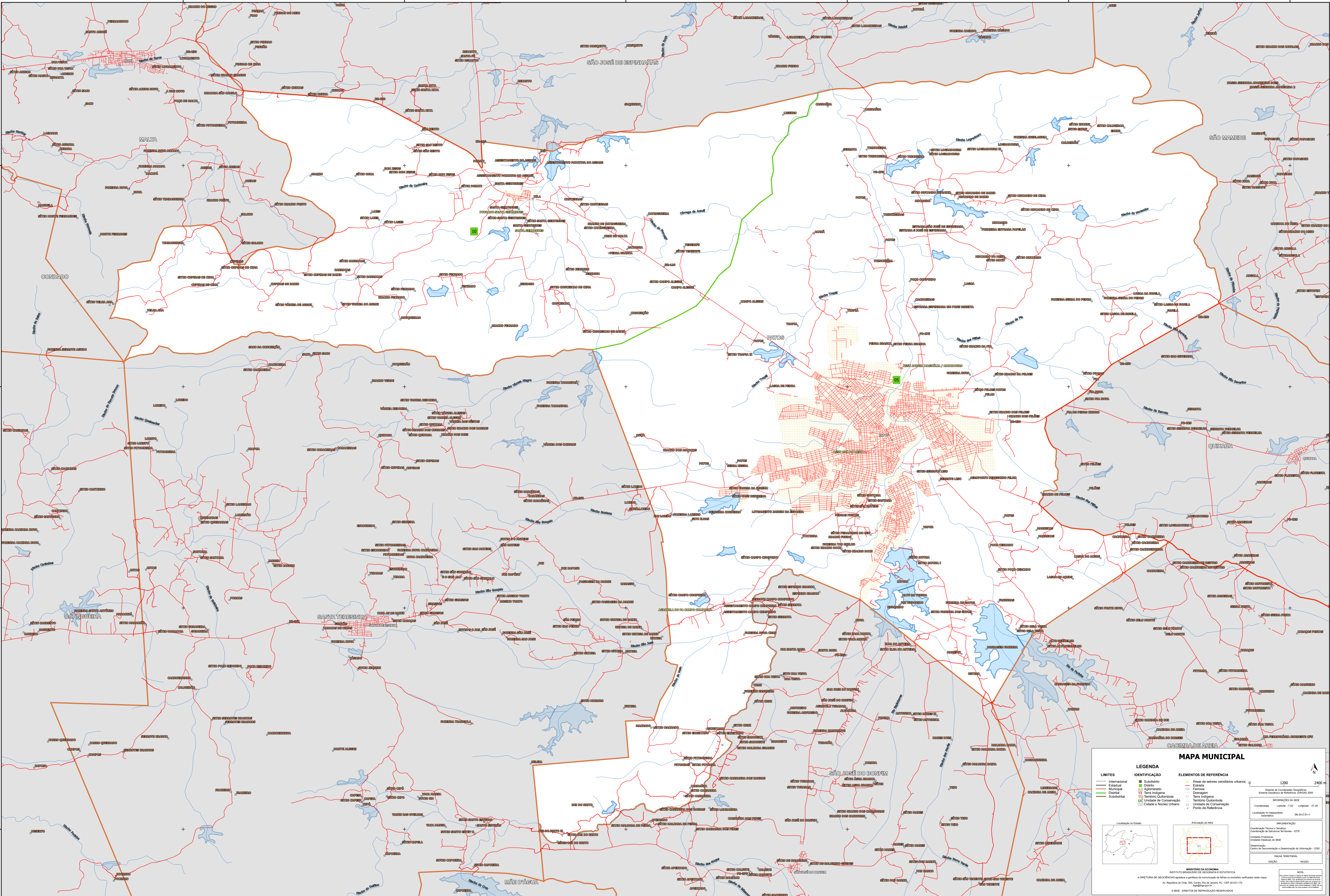

### MAPA MUNICIPAL

LIMITES	IDENTIFICAÇÃO	ELEMENTOS DE REFERÊNCIA
— Internacional	■ Subdistrito	■ Áreas de setores censitários urbanos
— Estadual	■ Distrito	— Estrada
— Municipal	■ Adm. Aproximado	— Ferrovia
— Quilombola	■ Terra Indígena	— Drenagem
— Subdistrito	■ Território Quilombola	— Terra Indígena
	■ UIC Unidade de Conservação	— Território Quilombola
	■ Cidade e Núcleo Urbano	■ Unidade de Conservação
		○ Ponto de Referência

**LEGENDA**

**IDENTIFICAÇÃO**

**ELEMENTOS DE REFERÊNCIA**

1200 2400 m

Coordenadas: Latitude: -07.0 Longitude: -37.26

Localização no Brasil

Localização no Estado

Localização no Município

MINISTÉRIO DA ECONOMIA

INSTITUTO BRASILEIRO DE GEOGRAFIA E ESTATÍSTICA

A DIRETORIA DE GEODÉSIA, GEOMÁTICA E CARTOGRAFIA é responsável pela produção e atualização desta base de dados.

Av. República de Chile, 105, Centro, Rio de Janeiro, RJ - CEP 20.031-110

IBGE - DIRETÓRIO DE REPRODUÇÃO RESERVADOS