

38°38'49.40"W

38°37'4.95"W

38°35'20.50"W

38°33'36.05"W

38°31'51.59"W

38°30'7.14"W

6°29'57.14"S

6°31'41.59"S

6°33'26.04"S

6°35'10.49"S

6°36'54.94"S

6°38'39.39"S

6°40'23.85"S

6°42'08.30"S

6°29'57.14"S

6°31'41.59"S

6°33'26.04"S

6°35'10.49"S

6°36'54.94"S

6°38'39.39"S

6°40'23.85"S

6°42'08.30"S

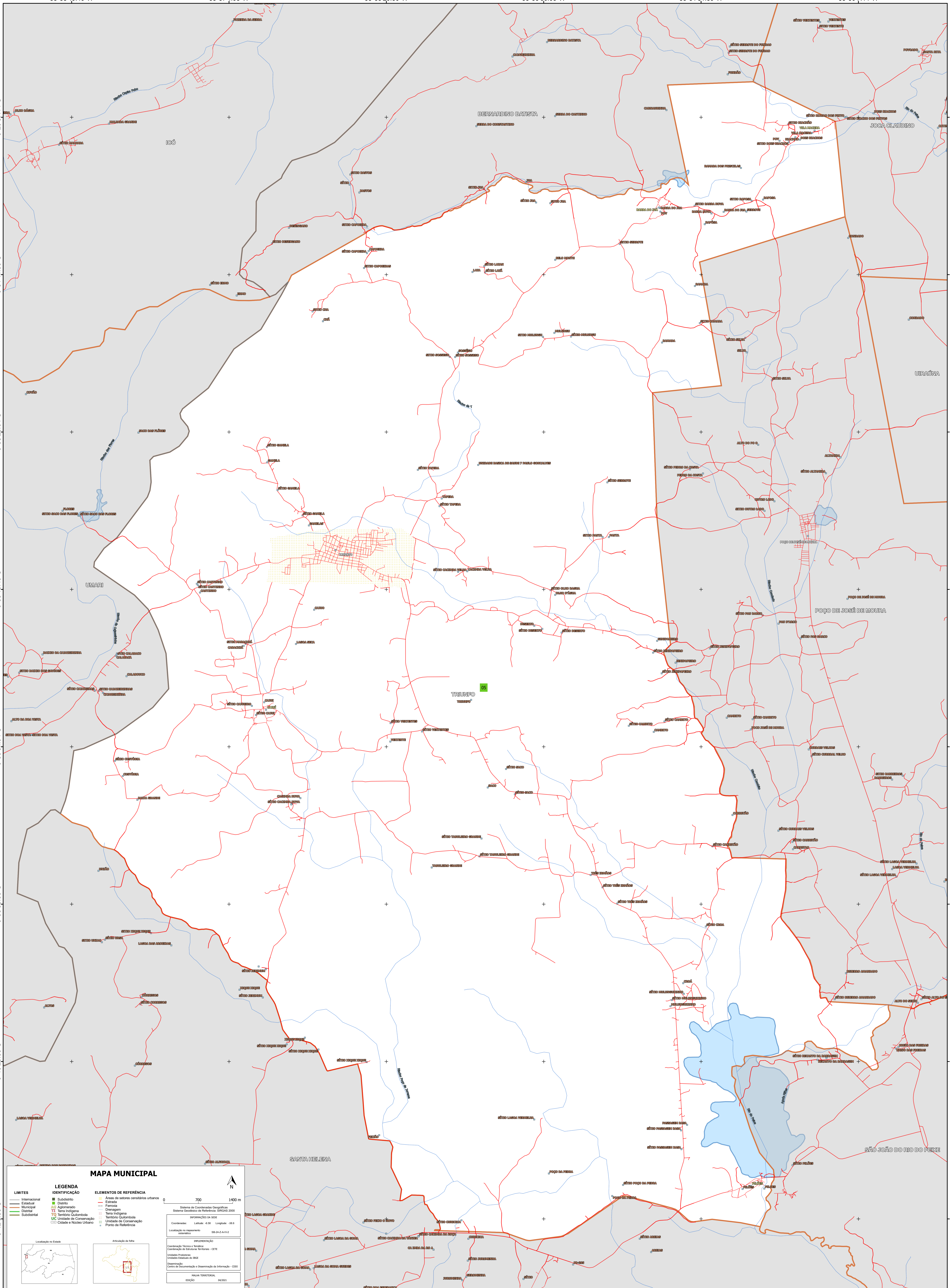

### MAPA MUNICIPAL

- LIMITES**
- Internacional
  - Estadual
  - Municipal
  - Quilombola
  - UC

- LEGENDA IDENTIFICAÇÃO**
- Subdistrito
  - Distrito
  - Agglomerado
  - Terra Indígena
  - Território Quilombola
  - Unidade de Conservação
  - Cidade e Núcleo Urbano

- ELEMENTOS DE REFERÊNCIA**
- Áreas de setores censitários urbanos
  - Estação
  - Ferrovia
  - Diáspora
  - Terra Indígena
  - Unidade de Conservação
  - Ponto de Referência

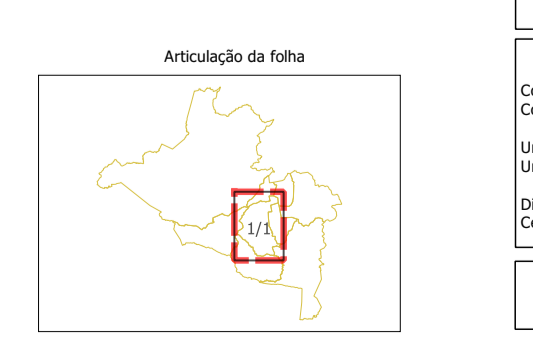

Coordenadas: Latitude - 4.56 Longitude - 38.6  
Localização no mapa: 58.24.2-11.2  
SISTEMA DE COORDENADAS GEOGRÁFICAS  
Sistema Geodésico de Referência: SBRAS 2000  
PROJEÇÃO: UTM  
Datum: SBRAS 2000  
Unidade Gráfica: 1:50000  
Escala: 1:50000  
Data: 04/2023  
Edição: 04/2023

MINISTÉRIO DA ECONOMIA  
INSTITUTO BRASILEIRO DE GEOGRAFIA E ESTATÍSTICA  
A DIRETORIA DE GEOGRAFIA segue a política de conservação de arquivos em formatos digitais.  
Av. República de Chile, 555, Centro, Rio de Janeiro, RJ - CEP 201-101  
Telefone: 51 480 0100  
© IBGE - DIREITOS DE REPRODUÇÃO RESERVADOS

38°38'49.40"W

38°37'4.95"W

38°35'20.50"W

38°33'36.05"W

38°31'51.59"W

38°30'7.14"W