

37°20'39.95"W 37°16'12.14"W 37°11'44.33"W 37°7'16.52"W 37°2'48.72"W 36°58'20.91"W

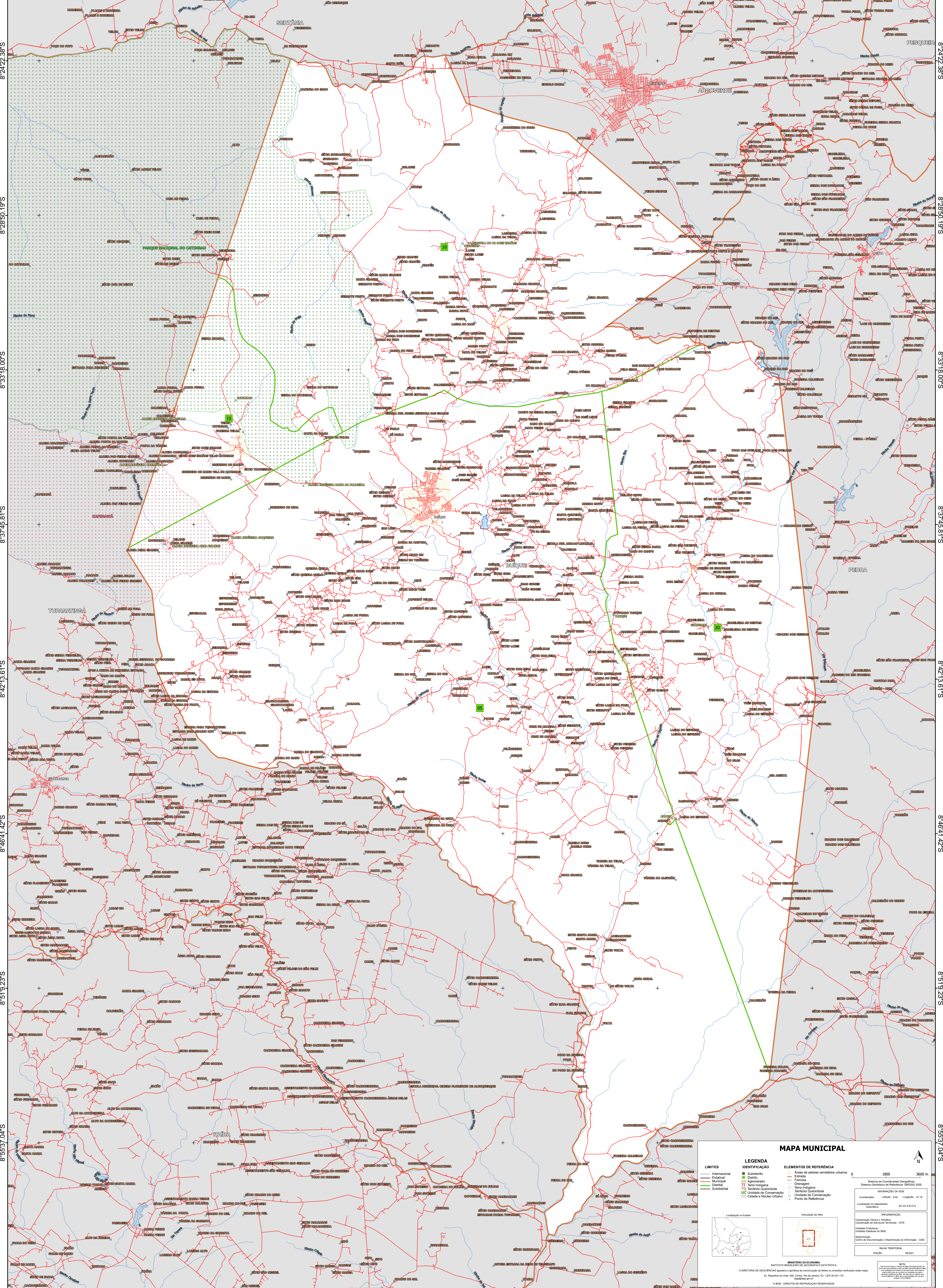

8°24'22.38"S
8°28'50.19"S
8°33'18.00"S
8°37'45.81"S
8°42'13.61"S
8°46'41.42"S
8°51'19.23"S
8°55'37.04"S

8°24'22.38"S
8°28'50.19"S
8°33'18.00"S
8°37'45.81"S
8°42'13.61"S
8°46'41.42"S
8°51'19.23"S
8°55'37.04"S

37°20'39.95"W 37°16'12.14"W 37°11'44.33"W 37°7'16.52"W 37°2'48.72"W 36°58'20.91"W

MAPA MUNICIPAL

LIMITES	LEGENDA	ELEMENTOS DE REFERÊNCIA
<ul style="list-style-type: none">— Internacional— Estadual— Municipal— Distrital— Subdistrital	<ul style="list-style-type: none">■ Subdistrito■ Distrito■ Aglomeração■ Terra Indígena■ Território Quilombola■ UC Unidade de Conservação■ Casa e Nucleo Urbano	<ul style="list-style-type: none">■ Áreas de setores censitários urbanos— Ferrovia— Estrada— Terra Indígena— Território Quilombola— Unidade de Conservação— Casa e Nucleo Urbano— Ponto de Referência

0 1800 3600 m

Localização no Estado

Atuação da rede

MINISTÉRIO DA ECONOMIA
INSTITUTO BRASILEIRO DE GEOGRAFIA E ESTATÍSTICA
A CIBRETE DE GEOGRAFIA aplica a política de atualização de dados e atualização cartográfica desta página.
Av. Rio Branco, 156, Centro, Rio de Janeiro, RJ - CEP 20031-150
© IBGE - DIREITOS DE REPRODUÇÃO RESERVADOS