IBGE
Instituto Brasileiro de Geografia e Estatística

GOIANA - PE

2606200

35°8'36.62"W | 35°4'22.57"W | 35°0'8.52"W | 34°55'54.48"W | 34°51'40.43"W | 34°47'26.38"W

7°28'49.24"S | 7°33'3.29"S | 7°37'17.34"S | 7°41'31.39"S

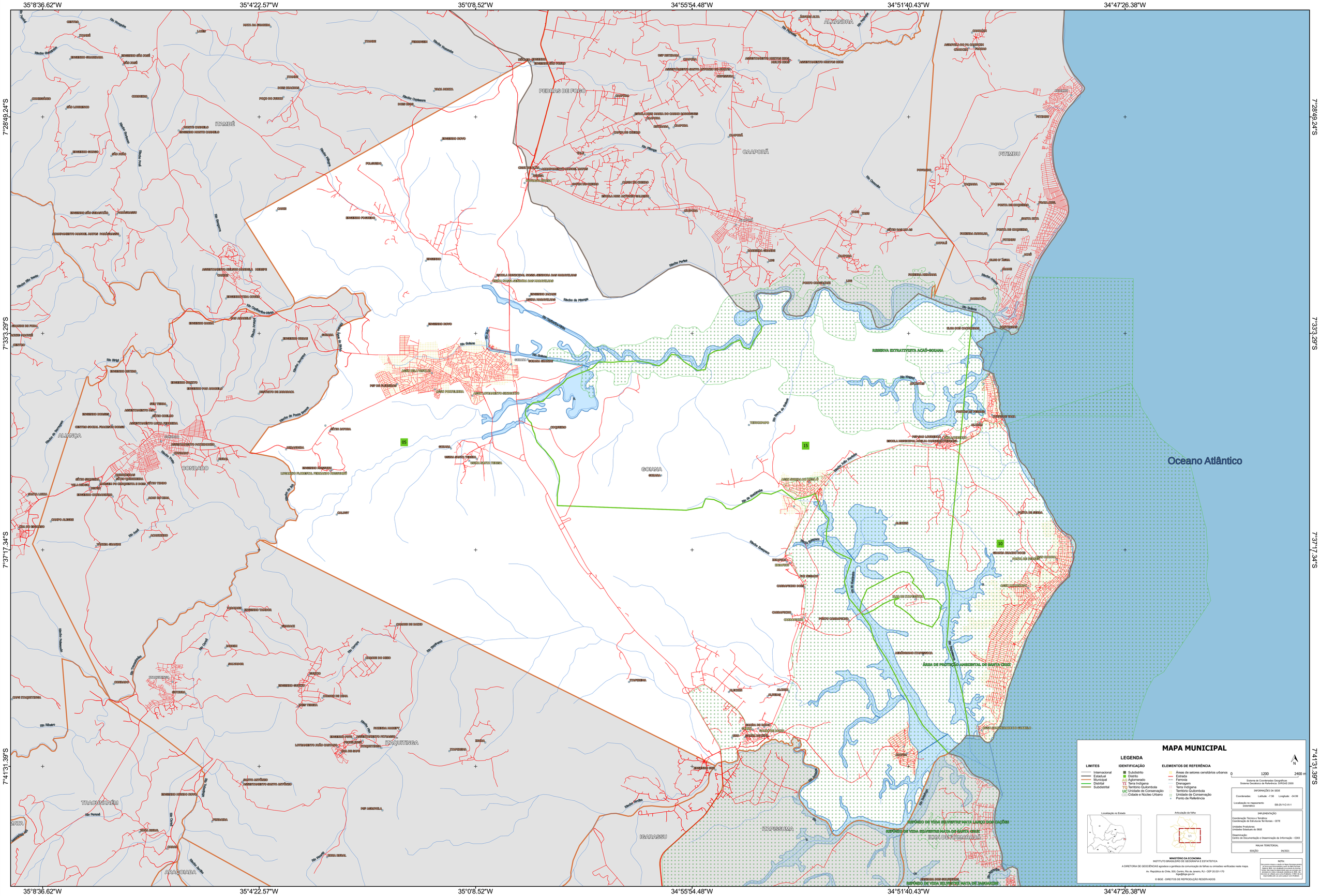

MAPA MUNICIPAL

LEGENDA

LIMITES
- Internacional
- Estadual
- Municipal
- Distrital
- Subdistrital

IDENTIFICAÇÃO
- Subdistrito
- Distrito
- Aglomerado
- Terra Indígena
- Território Quilombola
- UC Unidade de Conservação
- Cidade e Núcleo Urbano

ELEMENTOS DE REFERÊNCIA
- Áreas de setores censitários urbanos
- Estrada
- Ferrovia
- Drenagem
- Terra Indígena
- Território Quilombola
- Unidade de Conservação
- Ponto de Referência

N

0 1200 2400 m

Sistema de Coordenadas Geográficas
Sistema Geodésico de Referência: SIRGAS 2000

INFORMAÇÕES DA SEDE

Coordenadas: Latitude: -7.56 Longitude: -34.99

Localização no mapa/sem sistemático: SB-25-Y-C-VI-1

IMPLEMENTAÇÃO

Coordenação Técnica e Temática:
Coordenação de Estruturas Territoriais - CETE

Unidades Produtoras:
Unidades Estaduais do IBGE

Disseminação:
Centro de Documentação e Disseminação da Informação - CDDI

MALHA TERRITORIAL

EDIÇÃO 04/2021

Localização no Estado

Articulação da folha

MINISTÉRIO DA ECONOMIA
INSTITUTO BRASILEIRO DE GEOGRAFIA E ESTATÍSTICA

A DIRETORIA DE GEOCIÊNCIAS agradece a gentileza da comunicação de falhas ou omissões verificadas neste mapa.

Av. República do Chile, 500, Centro, Rio de Janeiro, RJ - CEP 20.031-170
ihge@ibge.gov.br

NOTA:
Este processo integra a coleção de Mapas Municipais gerados a partir de BDG, com atualização pontual da malha de Setores Censitários, Estatísticas Básicas e Malha Viária, quando houver fontes. Este mapa foi disponibilizado para uso no formato de arquivo digital PDF/A, conforme ISO 19005-1:2005, e deverá ser utilizado para visualização e impressão, não se responsabilizando por usos que ocasionem perda de informação.

© IBGE - DIREITOS DE REPRODUÇÃO RESERVADOS