

35°14'48.94"W

35°11'42.89"W

35°8'36.83"W

35°5'30.78"W

35°2'24.72"W

34°59'18.67"

35°14'48.94"W

35°11'42.89"W

35°8'36.83"W

35°5'30.78"W

35°2'24.72"W

34°59'18.67"

7°48'14.18"S

7°51'20.23"S

7°54'26.29"S

7°57'32.34"S

7°48'14.18"S

7°51'20.23"S

7°54'26.29"S

7°57'32.34"S

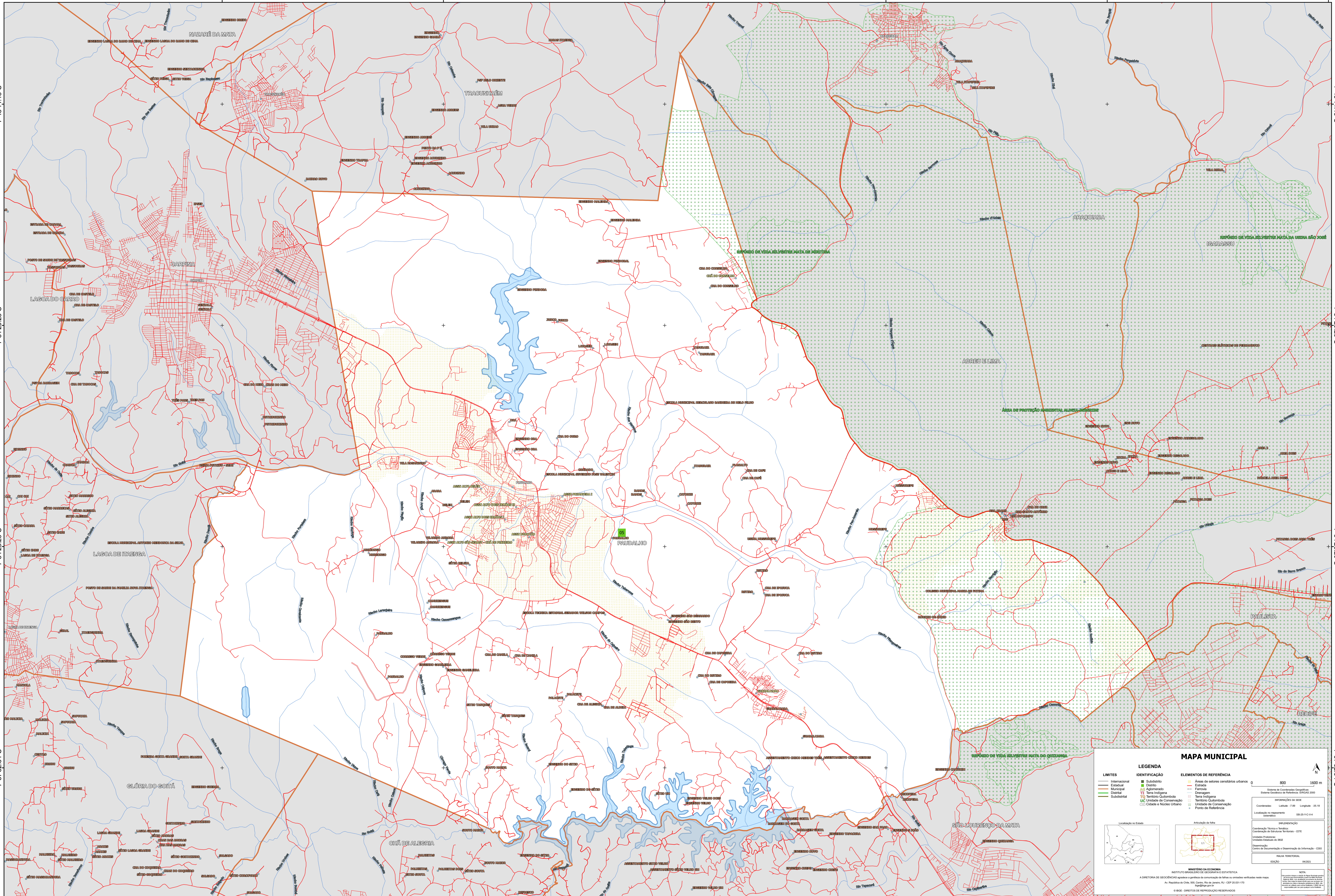

MAPA MUNICIPAL

| LIMITES | IDENTIFICAÇÃO | ELEMENTOS DE REFERÊNCIA |
|---------------|------------------------|--------------------------------------|
| Internacional | Subdistrito | Áreas de setores censitários urbanos |
| Estadual | Distrito | Estrada |
| Municipal | Adm. Urbano | Ferrovias |
| Quilombola | Terra Indígena | Drenagem |
| Sociedade | Terra Indígena | Terra Indígena |
| | Unidade de Conservação | Território Quilombola |
| | Cidade e Núcleo Urbano | Unidade de Conservação |
| | | Ponto de Referência |

0 800 1600 m

Sistema de Coordenadas Geográficas
Sistema Geodésico de Referência: SIRGAS 2011
Datum: UTM de São José
Localização no mapa: 08 18
Coordenadas: UTM - 18 S Longitude: -35 15
Coordenadas: UTM - 18 S Latitude: -8 15

IBGE - INSTITUTO BRASILEIRO DE GEOGRAFIA E ESTATÍSTICA
A DIRETORIA DE GEOLOGIA, GEOPORTAL E GEOPROCESSAMENTO DE DADOS ESTATÍSTICOS ESTATÍSTICA
Av. República do Chile, 555, Cordeiro, Rio de Janeiro, RJ - CEP 20131-170
IBGE - DIRETÓRIO DE REPRODUÇÃO RESERVADOS