

36°54'51.01"W 36°50'28.90"W 36°46'6.78"W 36°41'44.67"W 36°37'22.56"W 36°33'0.45"W

8°9'16.59"S 8°13'38.71"S 8°18'0.82"S 8°22'22.93"S 8°26'45.04"S 8°31'17.16"S 8°35'29.27"S 8°39'51.38"S

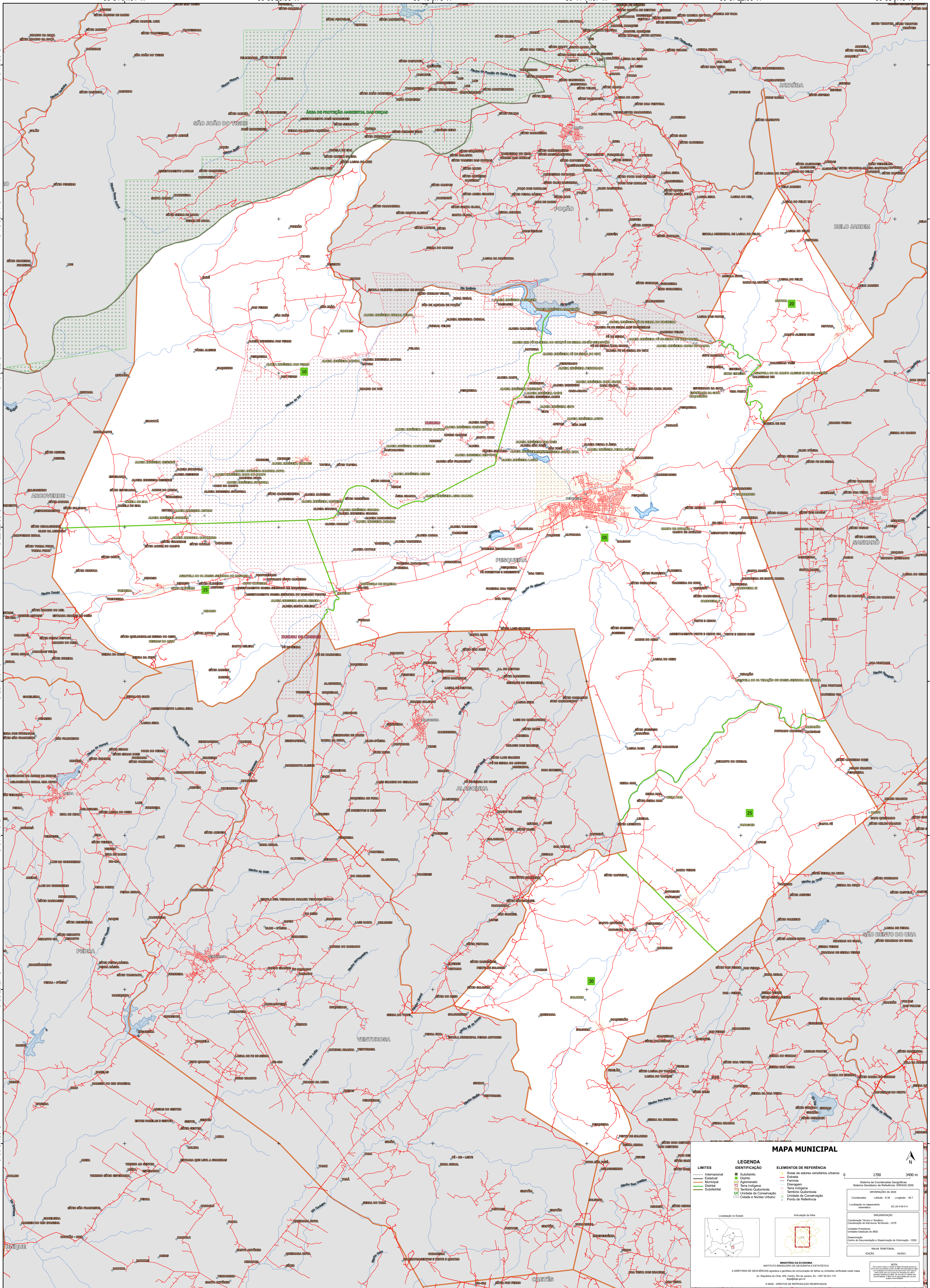

MAPA MUNICIPAL

| | | |
|---|---|--|
| LIMITES | LEGENDA | ELEMENTOS DE REFERÊNCIA |
| <ul style="list-style-type: none">InternacionalEstadualMunicipalDistritalSubmunicipal | <ul style="list-style-type: none">SubdistritoCidadeAgglomeradoTerra IndígenaTerritório QuilombolaUnidade de ConservaçãoCidade e Núcleo UrbanoPonto de Referência | <ul style="list-style-type: none">Áreas de setores censitários urbanosEstradaFerroviasDrenagemTerra IndígenaTerritório QuilombolaUnidade de ConservaçãoCidade e Núcleo UrbanoPonto de Referência |

0 1700 3400 m

Sistema de Coordenadas Geográficas
Geómetria Elipsoidal de Referência: SPCAS 2000
Datum: Pesqueira
Projeção: UTM
Fuso Horário: CA 18W
Coordenadas: Lat: -8.31716 S Long: -36.73750 W

Localização no Estado

Ativação da folha

MINISTÉRIO DA ECONOMIA
INSTITUTO BRASILEIRO DE GEOGRAFIA E ESTATÍSTICA
A CATEGORIA DE GEOCENOS apresenta a extensão da geografia de todos os limites verificados neste mapa.
Av. República do Chile, 650, Centro, Rio de Janeiro, RJ - CEP 20531-170
Telefone: (21) 2502-2121
© IBGE - DIREITOS DE REPRODUÇÃO RESERVADOS

36°54'51.01"W 36°50'28.90"W 36°46'6.78"W 36°41'44.67"W 36°37'22.56"W 36°33'0.45"W