

39°16'16.10"W 39°10'32.96"W 39°4'49.81"W 38°59'6.66"W 38°53'23.52"W 38°47'40.37"W

7°43'14.82"S

7°48'57.96"S

7°54'41.11"S

8°02'42.25"S

8°07'40"S

8°11'50.55"S

8°17'33.69"S

8°23'16.84"S

7°43'14.82"S

7°48'57.96"S

7°54'41.11"S

8°02'42.25"S

8°07'40"S

8°11'50.55"S

8°17'33.69"S

8°23'16.84"S

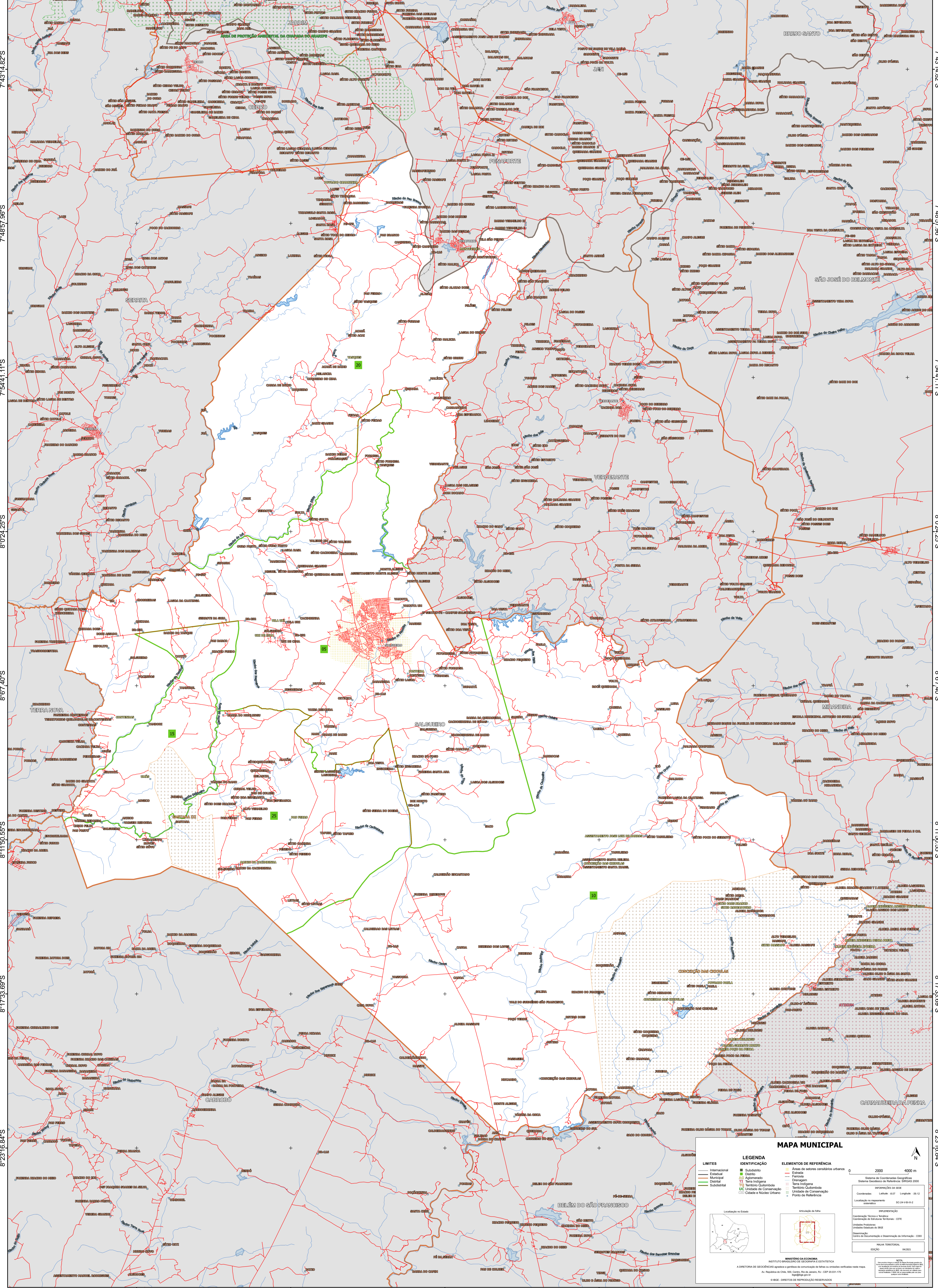

### MAPA MUNICIPAL

| LIMITES       | IDENTIFICAÇÃO          | ELEMENTOS DE REFERÊNCIA              |
|---------------|------------------------|--------------------------------------|
| Internacional | Subdistrito            | Áreas de setores censitários urbanos |
| Municipal     | Cidade                 | Faixa                                |
| Distrito      | Agglomerado            | Ferrovias                            |
| Subdistrito   | Terra Indígena         | Drenagem                             |
|               | Reserva Cultural       | Terra Indígena                       |
|               | Unidade de Conservação | Terreno Cultural                     |
|               | Cidade e Núcleo Urbano | Unidade de Conservação               |
|               |                        | Ponto de Referência                  |

0 2000 4000 m

Sistema de Coordenadas Geográficas  
Datum: Geóide de 1974  
Projecção: UTM  
Fuso Horário: UTC-03:00  
Escala: 1:50.000

Coordenadas: Lat: -8° 17' 33.69" S Long: -39° 17' 33.69" W

Localização no Estado

Atuação da folha

MINISTÉRIO DA ECONOMIA  
INSTITUTO BRASILEIRO DE GEOGRAFIA E ESTATÍSTICA  
A DIRETORIA DE GEOLOGIA aplica a planilha de conversão de linha de unidades verificadas neste mapa.  
Av. República do Chile, 550, Centro, Rio de Janeiro, RJ - CEP 20031-170  
Telefone: (21) 2502-1111  
© IBGE. DIREITOS DE REPRODUÇÃO RESERVADOS