

42°34'8.56"W

42°30'52.84"W

42°27'37.12"W

42°24'21.40"W

42°21'5.68"W

42°17'49.96"W

4°50'19.06"S

4°53'34.78"S

4°56'50.50"S

5°0'6.22"S

5°3'21.94"S

5°6'37.66"S

5°9'53.38"S

5°13'9.10"S

4°50'19.06"S

4°53'34.78"S

4°56'50.50"S

5°0'6.22"S

5°3'21.94"S

5°6'37.66"S

5°9'53.38"S

5°13'9.10"S

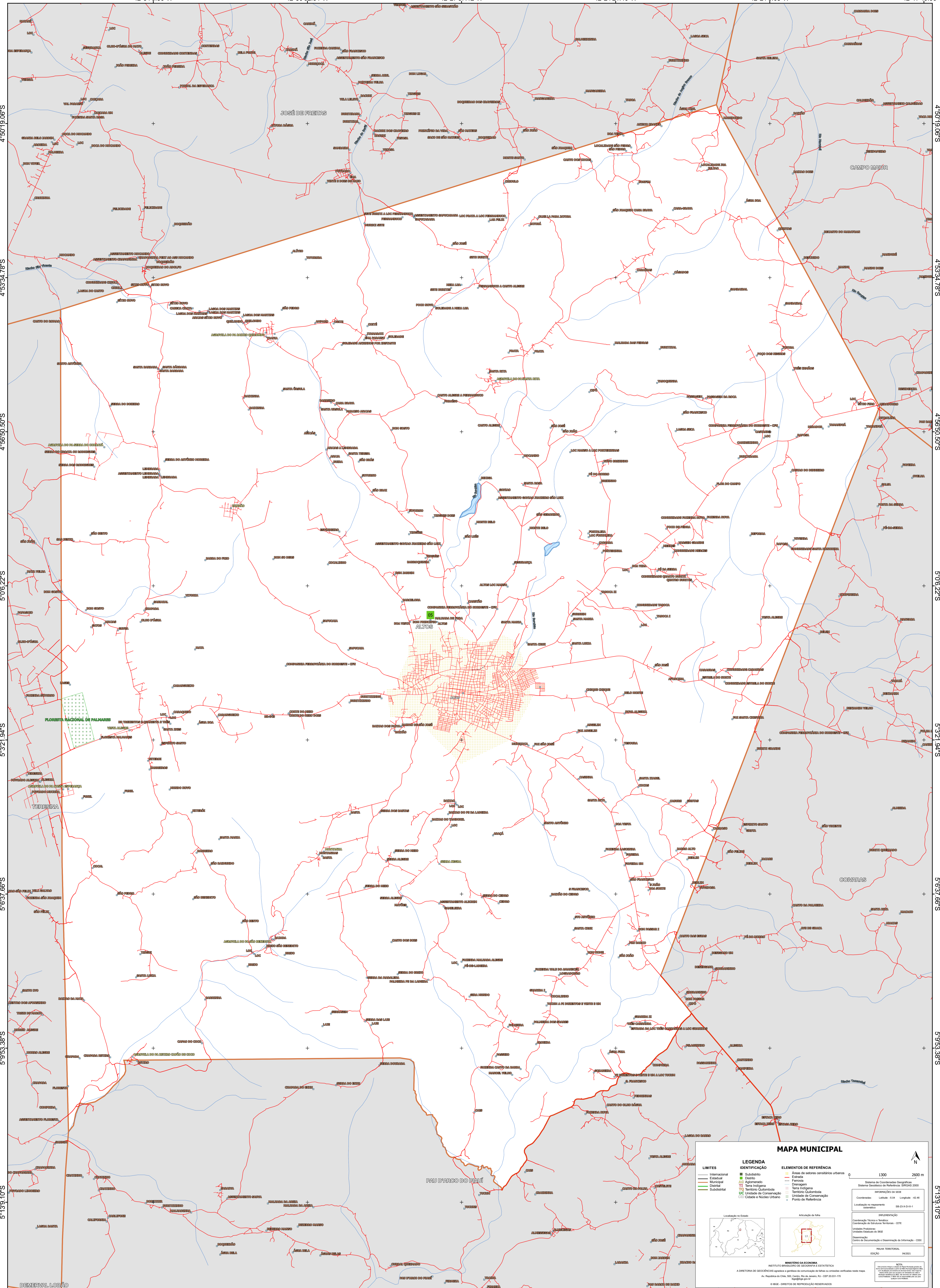

MAPA MUNICIPAL

LEGENDA	
LIMITES	ELEMENTOS DE REFERÊNCIA
— Internacional	■ Subdistrito
— Estadual	■ Estação
— Municipal	■ Área de setores censitários urbanos
— Distrital	— Ferrovia
— Subdistrital	— Estrada
	— Aglomeração
	— Terra Indígena
	— Território Quilombola
	— UC Unidade de Conservação
	— Cópula e Nódulo Urbano
	— Ponto de Referência

0 1300 2600 m

Sistema de Coordenadas Geográficas: Sistema Geodésico de Referência - SIBRAS 2000
Datum: SIBRAS 2000
Projeção: UTM
Fuso Horário: 48 W
Coordenadas: Lat: -04 Long: -42.48

Localização no Estado:

Atuação da filial:

IMPLEMENTAÇÃO
Coordenação Técnica e Terceira Edição: Coordenação de Estatísticas Territoriais - CETS
Elaboração: Instituto Brasileiro de Geografia e Estatística - IBGE
Diagramação: Centro de Informatização e Disseminação de Informação - CIDI

MAPA TERRITORIAL
EDICAO: 06/2023

MINISTÉRIO DA ECONOMIA
INSTITUTO BRASILEIRO DE GEOGRAFIA E ESTATÍSTICA
A DIRETORIA DE GEOLOGIA, GEOPROCESSAMENTO E CARTOGRAFIA DO IBGE se responsabiliza pela qualidade de todas as informações verificadas neste mapa.
Av. República do Chile, 50, Canto, Rio de Janeiro, RJ - CEP 20031-170
Telefone: 0800 570 0800
© IBGE. DIREITOS DE REPRODUÇÃO RESERVADOS.

42°34'8.56"W

42°30'52.84"W

42°27'37.12"W

42°24'21.40"W

42°21'5.68"W

42°17'49.96"W