IBGE
Instituto Brasileiro de Geografia e Estatística

BRASILEIRA - PI

2201960

41°52'31.49"W | 41°45'49.48"W | 41°39'7.48"W | 41°32'25.48"W | 41°25'43.47"W | 41°19'1.47"W

3°54'30.14"S

4°1'12.14"S

4°7'54.15"S

4°14'36.15"S

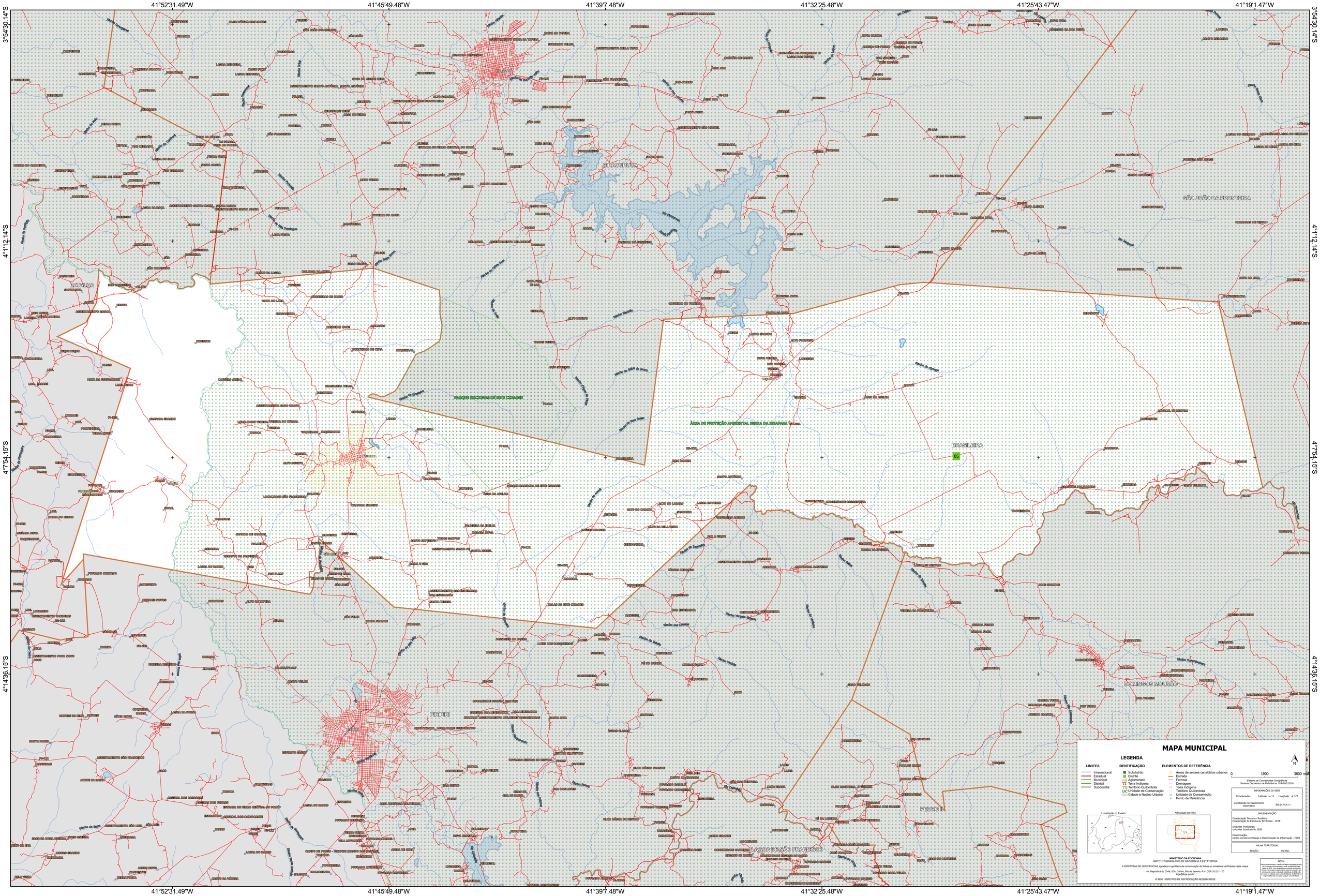

MAPA MUNICIPAL

LEGENDA

LIMITES
- Internacional
- Estadual
- Municipal
- Distrital
- Subdistrital

IDENTIFICAÇÃO
- Subdistrito
- Distrito
- Aglomerado
- TI Terra Indígena
- TQ Território Quilombola
- UC Unidade de Conservação
- Cidade e Núcleo Urbano

ELEMENTOS DE REFERÊNCIA
- Áreas de setores censitários urbanos
- Estrada
- Ferrovia
- Drenagem
- Terra Indígena
- Território Quilombola
- Unidade de Conservação
- Ponto de Referência

N

0 | 1900 | 3800 m

Sistema de Coordenadas Geográficas
Sistema Geodésico de Referência: SIRGAS 2000

INFORMAÇÕES DA SEDE

Coordenadas: Latitude: -4.13 Longitude: -41.78

Localização no mapeamento sistemático: SB-24-V-A-I-1

IMPLEMENTAÇÃO

Coordenação Técnica e Temática:
Coordenação de Estruturas Territoriais - CETE

Unidades Produtoras:
Unidades Estaduais do IBGE

Disseminação:
Centro de Documentação e Disseminação da Informação - CDDI

MALHA TERRITORIAL

EDIÇÃO 04/2021

Localização no Estado

Articulação da folha

MINISTÉRIO DA ECONOMIA
INSTITUTO BRASILEIRO DE GEOGRAFIA E ESTATÍSTICA

A DIRETORIA DE GEOCIÊNCIAS agradece a gentileza da comunicação de falhas ou omissões verificadas neste mapa.

Av. República do Chile, 500, Centro, Rio de Janeiro, RJ - CEP 20.031-170
ikge@ibge.gov.br

© IBGE - DIREITOS DE REPRODUÇÃO RESERVADOS

NOTA:
Em processo longo e complexo de Malha Municipal gerado a partir de bases cartográficas de escala 1:250 000 do IBGE, sob coordenação do Ministério do Meio Ambiente, Dados Básicos Espaciais Brasileiros, através do Centro de Cartografia e Informação Espacial - CCIE/DGC/IBGE, o IBGE não se responsabiliza por uso para escala maior.