

43°44'25.92"W

43°38'59.23"W

43°33'32.54"W

43°28'5.84"W

43°22'39.15"W

43°17'12.46"W

7°15'55.42"S

7°21'2.12"S

7°26'28.81"S

7°31'55.50"S

7°37'22.19"S

7°42'48.89"S

7°48'15.58"S

7°53'42.27"S

7°15'55.42"S

7°21'2.12"S

7°26'28.81"S

7°31'55.50"S

7°37'22.19"S

7°42'48.89"S

7°48'15.58"S

7°53'42.27"S

43°44'25.92"W

43°38'59.23"W

43°33'32.54"W

43°28'5.84"W

43°22'39.15"W

43°17'12.46"W

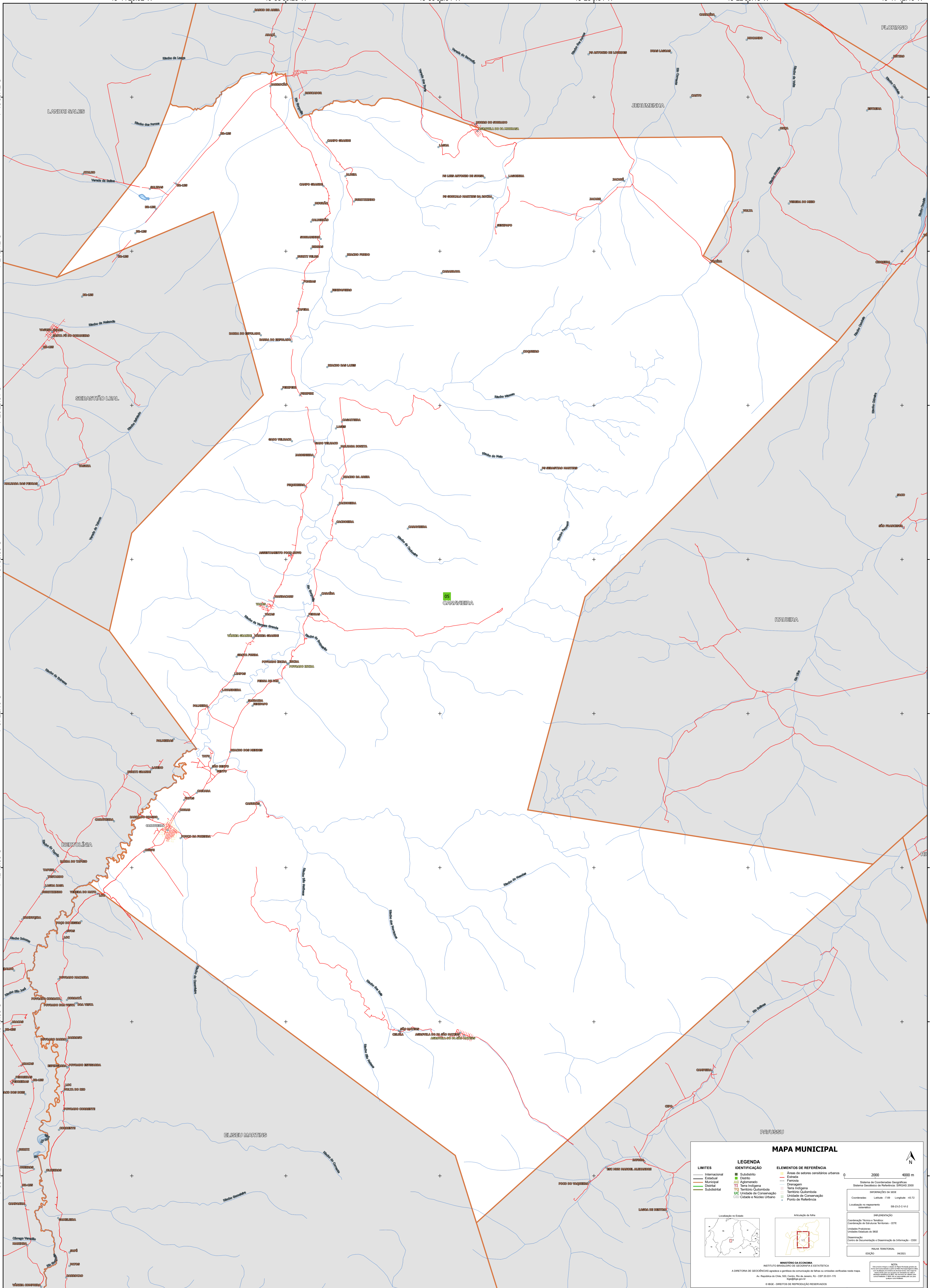

MAPA MUNICIPAL

| LIMITES | IDENTIFICAÇÃO | ELEMENTOS DE REFERÊNCIA |
|-----------------|-----------------------------|---------------------------------------|
| — Internacional | ■ Subdistrito | ■ Área de setores censitários urbanos |
| — Estadual | ■ Distrito | — Estrada |
| — Municipal | ■ Censo | — Ferrovia |
| — Distrital | ■ Aglomerado | — Dragagem |
| — Subdistrital | ■ Terra Indígena | — Terra Indígena |
| | ■ Território Quilombola | — Território Quilombola |
| | ■ UC Unidade de Conservação | — Unidade de Conservação |
| | ■ Cidade e Núcleo Urbano | ■ Ponto de Referência |

LEGENDA

LIMITES

- Internacional
- Estadual
- Municipal
- Distrital
- Subdistrital

IDENTIFICAÇÃO

- Subdistrito
- Distrito
- Aglomerado
- Terra Indígena
- Território Quilombola
- UC Unidade de Conservação
- Cidade e Núcleo Urbano

ELEMENTOS DE REFERÊNCIA

- Área de setores censitários urbanos
- Estrada
- Ferrovia
- Dragagem
- Terra Indígena
- Território Quilombola
- Unidade de Conservação
- Ponto de Referência

0 2000 4000 m

Sistema de Coordenadas Geográficas
Sistema Geodésico de Referência: SIFRAS 2008
Unidade Proj.: UTM
Unidade Espaciais de Referência: metros
Coordenadas: Latitude: -03 Longitude: -43.72
Localização no reaparelhamento: SBR202-C-IV-2

IMPLANTAÇÃO
Coordenação Técnica e Terceira: Coordenação de Estatísticas Territoriais - CETS
Unidade Preparadora: Unidades Estatísticas do IBGE
Determinação: Centro de Inventário e Disseminação de Informação - CIDI

MAPA TERRITORIAL
EDICIÓN: 06/2021

MINISTÉRIO DA ECONOMIA
INSTITUTO BRASILEIRO DE GEOGRAFIA E ESTATÍSTICA
A DIRETORIA DE GEOLOGIA, AGROPECUÁRIA E PESQUISA DE CIÊNCIAS DE SOLO, EM COLABORAÇÃO COM O INSTITUTO BRASILEIRO DE GEOGRAFIA E ESTATÍSTICA
Av. República do Chile, 500, Centro, Rio de Janeiro, RJ - CEP 20.031-170
Telefone: (21) 250-2100
© IBGE. DIREITOS DE REPRODUÇÃO RESERVADOS