IBGE
Instituto Brasileiro de Geografia e Estatística

MARCOLÂNDIA - PI

2205953

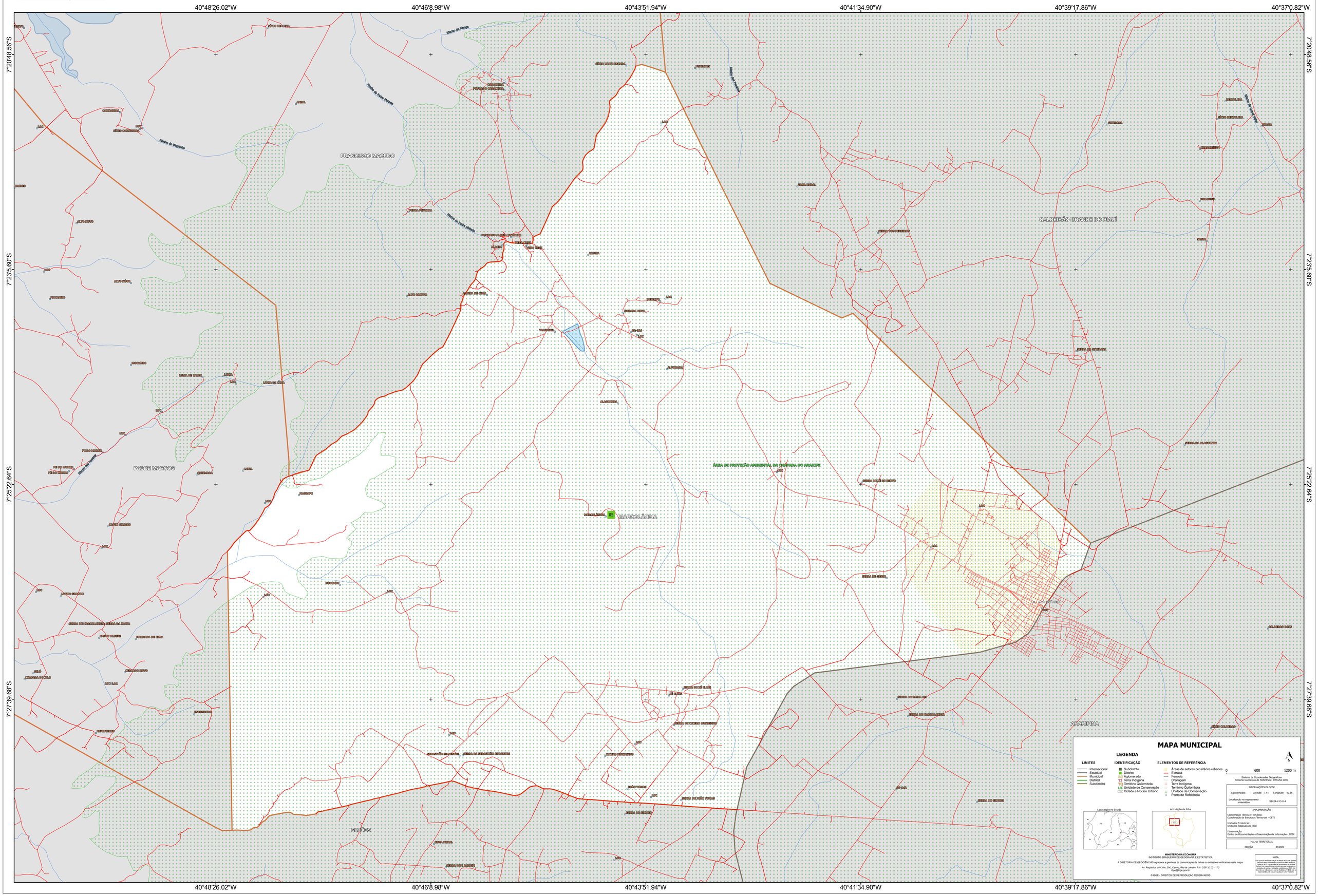

MAPA MUNICIPAL

LEGENDA

LIMITES
- Internacional
- Estadual
- Municipal
- Distrital
- Subdistrital

IDENTIFICAÇÃO
- Subdistrito
- Distrito
- Aglomerado
- Terra Indígena
- Território Quilombola
- Unidade de Conservação
- Cidade e Núcleo Urbano

ELEMENTOS DE REFERÊNCIA
- Áreas de setores censitários urbanos
- Estrada
- Ferrovia
- Drenagem
- Terra Indígena
- Território Quilombola
- Unidade de Conservação
- Ponto de Referência

N

0 600 1200 m

Sistema de Coordenadas Geográficas
Sistema Geodésico de Referência: SIRGAS 2000

INFORMAÇÕES DA SEDE

Coordenadas: Latitude: -7.44 Longitude: -40.66

Localização no mapeamento sistemático: SB-24-Y-C-III-4

Localização no Estado

Articulação da folha

IMPLEMENTAÇÃO

Coordenação Técnica e Temática:
Coordenação de Estruturas Territoriais - CETE

Unidades Produtoras:
Unidades Estaduais do IBGE

Disseminação:
Centro de Documentação e Disseminação da Informação - CDDI

MALHA TERRITORIAL

EDIÇÃO 04/2021

NOTA:

Foi acrescido ponto no município de Nazaré Paulista graças à forma como semicolados o ponto da Malha Municipal do Estado de São Paulo e o ponto da Malha Municipal Ativa. Este mapa foi elaborado com os arquivos de atributos do cadastro nacional de municípios do IBGE. Não representa qualquer posicionamento político do IBGE em relação aos seus limites internacionais.

MINISTÉRIO DA ECONOMIA
INSTITUTO BRASILEIRO DE GEOGRAFIA E ESTATÍSTICA

A DIRETORIA DE GEOCIÊNCIAS agradece a gentileza da comunicação de falhas ou omissões verificadas neste mapa.

Av. República do Chile, 300, Centro, Rio de Janeiro, RJ - CEP 20.031-170
ouvgeo@ibge.gov.br

© IBGE - DIREITOS DE REPRODUÇÃO RESERVADOS