

41°28'39.58"W 41°25'15.03"W 41°21'50.48"W 41°18'25.94"W 41°15'1.39"W 41°11'36.84"W

6°55'54.78"S

6°55'54.78"S

6°59'19.33"S

6°59'19.33"S

7°24'3.87"S

7°24'3.87"S

7°68'42"S

7°68'42"S

41°28'39.58"W 41°25'15.03"W 41°21'50.48"W 41°18'25.94"W 41°15'1.39"W 41°11'36.84"W

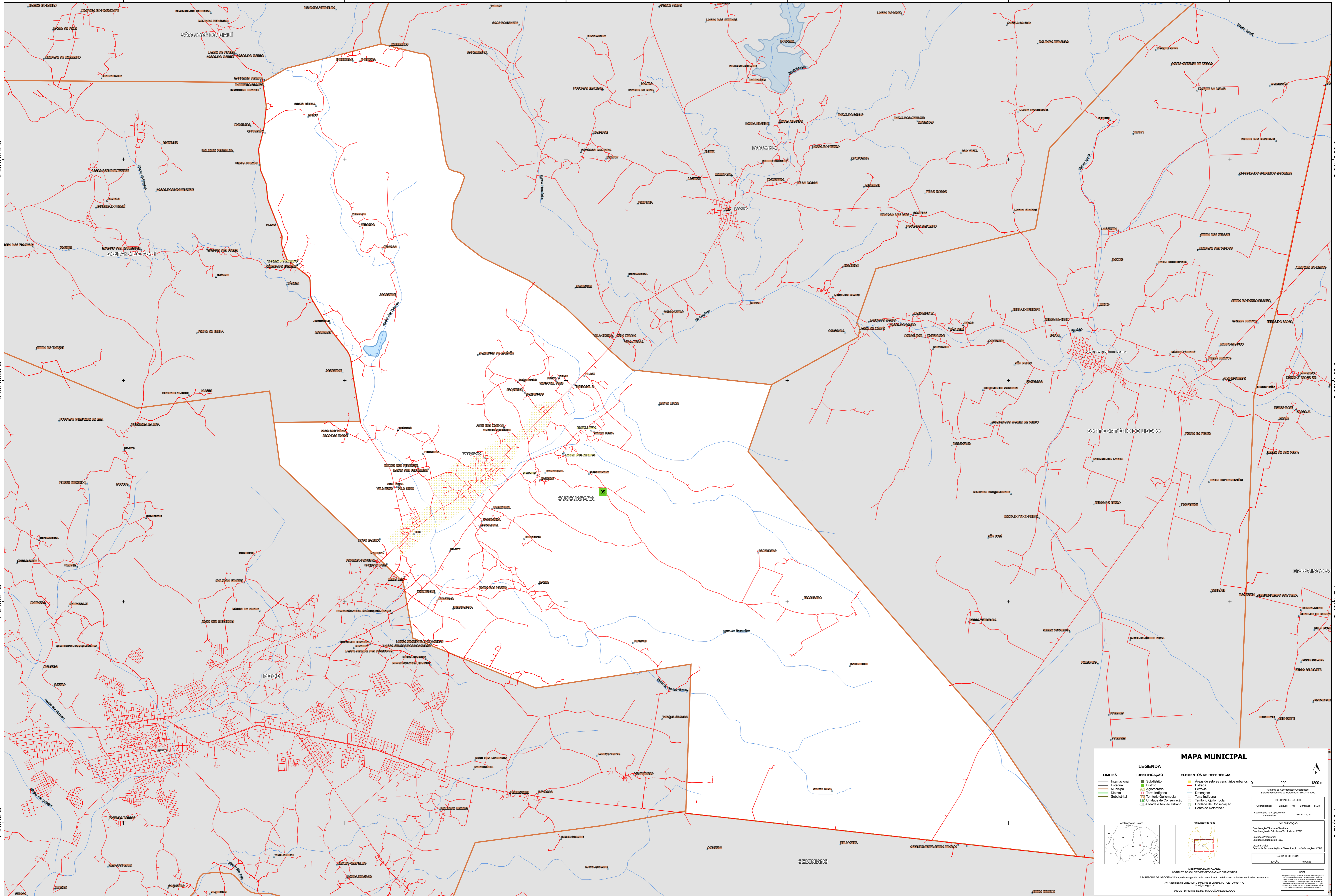

MAPA MUNICIPAL

LIMITES	IDENTIFICAÇÃO	ELEMENTOS DE REFERÊNCIA
Internacional	Subdistrito	Áreas de setores censitários urbanos
Estadual	Distrito	Estação
Municipal	Aglomerado	Ferrovias
Distrital	Terra Indígena	Drenagem
Sociedade	Território Quilombola	Terra Indígena
	UC - Unidade de Conservação	Território Quilombola
	Cidade e Núcleo Urbano	Unidade de Conservação
		Ponto de Referência

LEGENDA

LIMITES

- Internacional
- Estadual
- Municipal
- Distrital
- Sociedade

IDENTIFICAÇÃO

- Subdistrito
- Distrito
- Aglomerado
- Terra Indígena
- Território Quilombola
- UC - Unidade de Conservação
- Cidade e Núcleo Urbano

ELEMENTOS DE REFERÊNCIA

- Áreas de setores censitários urbanos
- Estação
- Ferrovias
- Drenagem
- Terra Indígena
- Território Quilombola
- Unidade de Conservação
- Ponto de Referência

Localização no Estado

Articulação da rede

Sistema de Coordenadas Geográficas
Sistema Geográfico de Referência - SIBRAJIS 2000
Datum: WGS 84
Projecção: UTM
Fuso Horário: -03
Escala: 1:50.000
Data: 2011
Elaboração: IBGE/IBGE
Revisão: 2011

MINISTÉRIO DA ECONOMIA
INSTITUTO BRASILEIRO DE GEOGRAFIA E ESTATÍSTICA
A DIRETORIA DE GEOLOGIA, GEOPÉDIA E GEOTECNIA é responsável pela elaboração deste mapa.
Av. República do Chile, 500, Curitiba, PR - CEP 81251-110
Telefone: (41) 3339-1000
© IBGE - DIREITOS DE REPRODUÇÃO RESERVADOS