

51°37'59.47"W 51°30'12.44"W 51°22'25.40"W 51°14'38.37"W 51°6'51.34"W 50°59'4.30"W

25°41'12.70"S

25°48'59.74"S

25°56'46.77"S

26°4'33.80"S

25°41'12.70"S

25°48'59.74"S

25°56'46.77"S

26°4'33.80"S

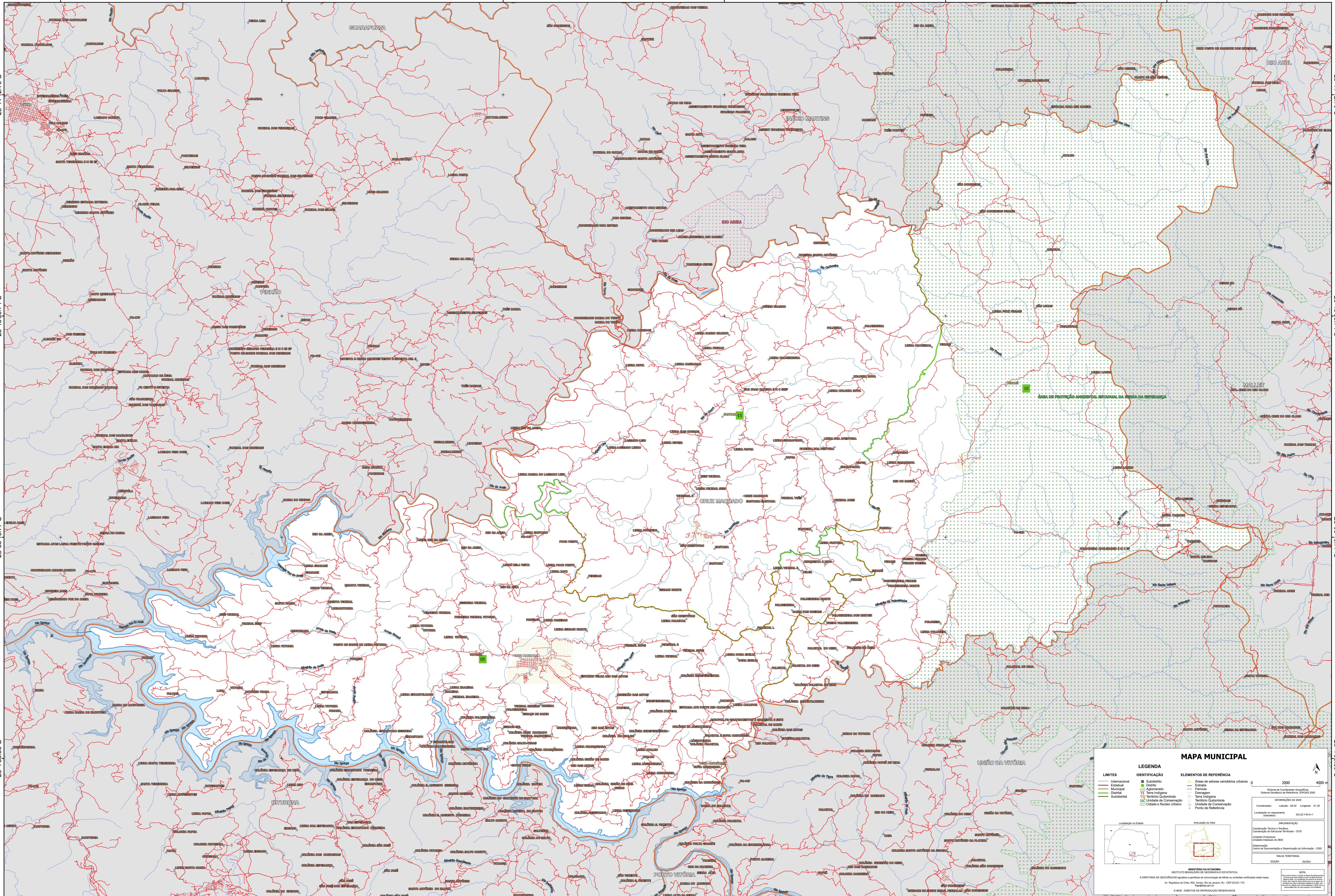

51°37'59.47"W 51°30'12.44"W 51°22'25.40"W 51°14'38.37"W 51°6'51.34"W 50°59'4.30"W

MAPA MUNICIPAL

LIMITES	IDENTIFICAÇÃO	ELEMENTOS DE REFERÊNCIA
Internacional	Subdistrito	Áreas de setores censitários urbanos
Estadual	Distrito	Estação
Municipal	Aglomerado	Ferrovias
Distrital	Terra Indígena	Drenagem
Sociedade	Território Quilombola	Terra Indígena
	UC - Unidade de Conservação	Território Quilombola
	Cidade e Núcleo Urbano	Unidade de Conservação
		Ponto de Referência

LEGENDA

IDENTIFICAÇÃO

- Subdistrito
- Distrito
- Aglomerado
- Terra Indígena
- Território Quilombola
- UC - Unidade de Conservação
- Cidade e Núcleo Urbano

ELEMENTOS DE REFERÊNCIA

- Áreas de setores censitários urbanos
- Estação
- Ferrovias
- Drenagem
- Terra Indígena
- Território Quilombola
- Unidade de Conservação
- Ponto de Referência

0 2000 4000 m

Sistema de Coordenadas Geográficas
Sistema Geográfico de Referência: SIRGAS 2010
Datum: WGS 84 Longitude: -51.30
Coordenada: UTM Zona: 18S Escala: 50 000 000

Localização no Estado

Articulação da rede

IMPRESSÃO
Coordenação Técnica: Fundação
Coordenação de Estrutura Territorial - CETE
Unidade Produtora:
Unidade Estatística do IBGE
Operação:
Corte de Diagramação e Diagramação de Informação - COI
REDAÇÃO: 06/2011

MINISTÉRIO DA ECONOMIA
INSTITUTO BRASILEIRO DE GEOGRAFIA E ESTATÍSTICA
A DIRETORIA DE GEODÊSIA, APLICADA E GERAL DE COLETA DE DADOS E TERRELOS VERIFICA NESTA MAPA:
Av. República do Chile, 900, Curitiba, Rio de Janeiro, RJ - CEP 20.031-150
IBGE - DIRETOS DE REPRODUÇÃO RESERVADOS