

49°22'15.60"W

49°19'54.66"W

49°17'33.71"W

49°15'12.76"W

49°12'51.81"W

49°10'30.86"W

25°22'14.39"S

25°24'35.34"S

25°26'56.29"S

25°29'17.24"S

25°31'38.19"S

25°33'59.13"S

25°36'20.08"S

25°38'41.03"S

25°22'14.39"S

25°24'35.34"S

25°26'56.29"S

25°29'17.24"S

25°31'38.19"S

25°33'59.13"S

25°36'20.08"S

25°38'41.03"S

49°22'15.60"W

49°19'54.66"W

49°17'33.71"W

49°15'12.76"W

49°12'51.81"W

49°10'30.86"W

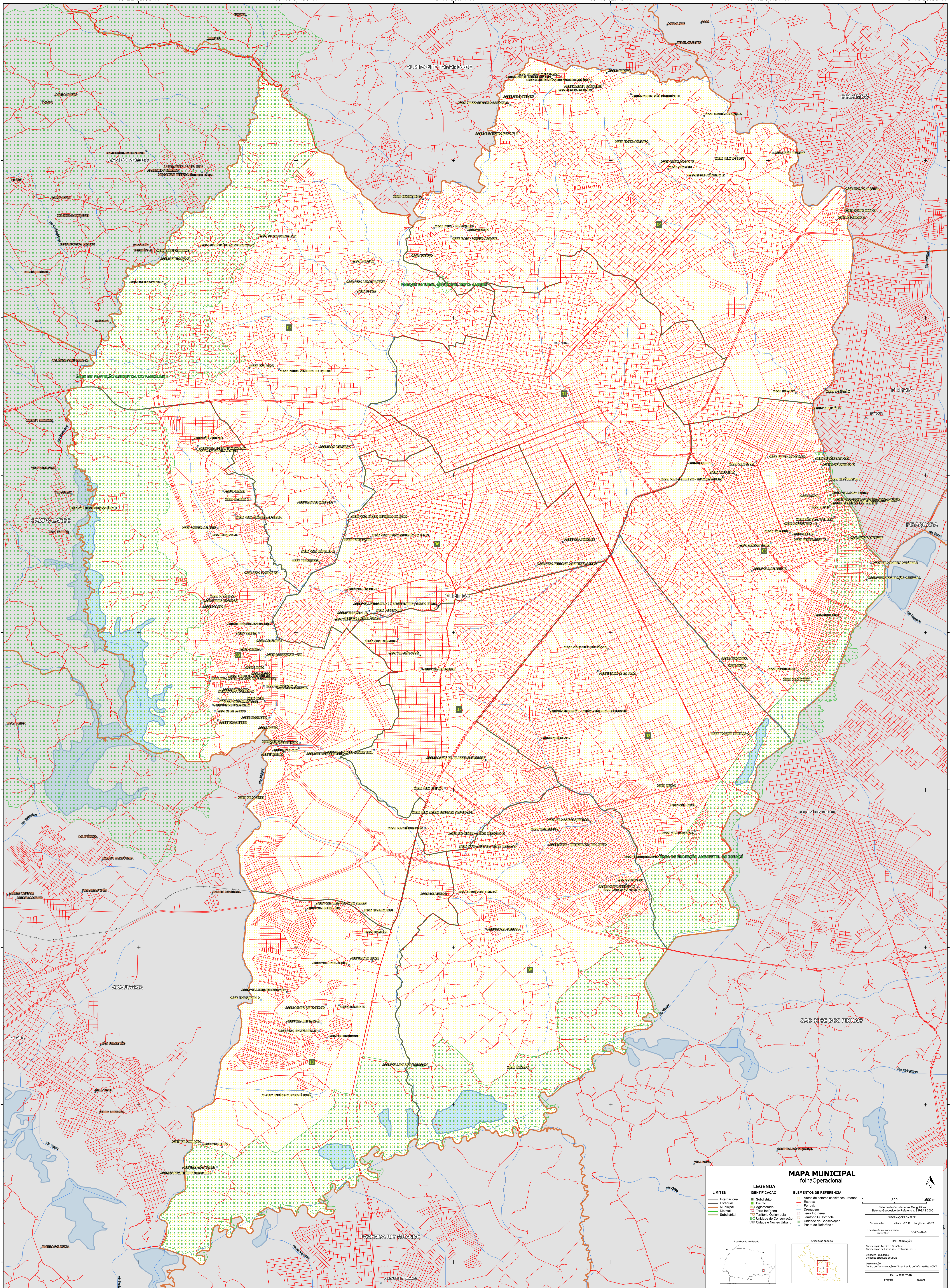

MAPA MUNICIPAL foiOperacional

LEGENDA

LIMITES	IDENTIFICAÇÃO	ÁREAS DE REFERÊNCIA
— Internacional	■ Subdistrito	■ Áreas de setores censitários urbanos
— Estadual	■ Distrito	— Ferrovias
— Municipal	■ Aglomeração	— Drenagem
— Distrito	■ Terra Indígena	■ Terra Indígena
— Subdistrito	■ Território Quilombola	■ Território Quilombola
	■ UC Unidade de Conservação	■ Unidade de Conservação
		■ Casote e Núcleo Urbano
		■ Pontos de Referência

MINISTÉRIO DA ECONOMIA
INSTITUTO BRASILEIRO DE GEOGRAFIA E ESTATÍSTICA
A DIRETORIA DE GEOCIÊNCIAS agrediu e permitiu a conversão de todos os dados geográficos para este mapa.
Av. República do Chile, 555, Centro, Rio de Janeiro, RJ - CEP 20031-170
Telefone: (51) 2107-0000
© IBGE - DIREITOS DE REPRODUÇÃO RESERVADOS

IMPLEMENTAÇÃO
Coordenação Técnica e Terceira Edição: Coordenação de Estatísticas Territoriais - CETE
Sistema Operacional: Windows 10 (64 bits)
Desenvolvimento: Centro de Inovação e Disseminação de Informações - CIDI
MÁQUINA TERRITORIAL: 000003

NOTA:
Este mapa foi elaborado com base nos dados geográficos disponíveis no momento da produção e não representa o território real. O IBGE não se responsabiliza por erros ou omissões.

Localização no Estado:

Atualização da folha:

0 800 1.600 m

Sistema de Coordenadas Geográficas
Sistema Geodésico de Referência: SIRGAS 2000
Datum: SAD 69
Projeção: UTM
Fuso Horário: UTC-05:00

Coordenadas: Latitude: 25.42 Longitude: -49.27
Localização no planejamento cartográfico: 50.02 x 0.13