

49°32'80"W      48°56'26.87"W      48°49'50.94"W      48°43'15.02"W      48°36'39.09"W      48°30'3.17"W

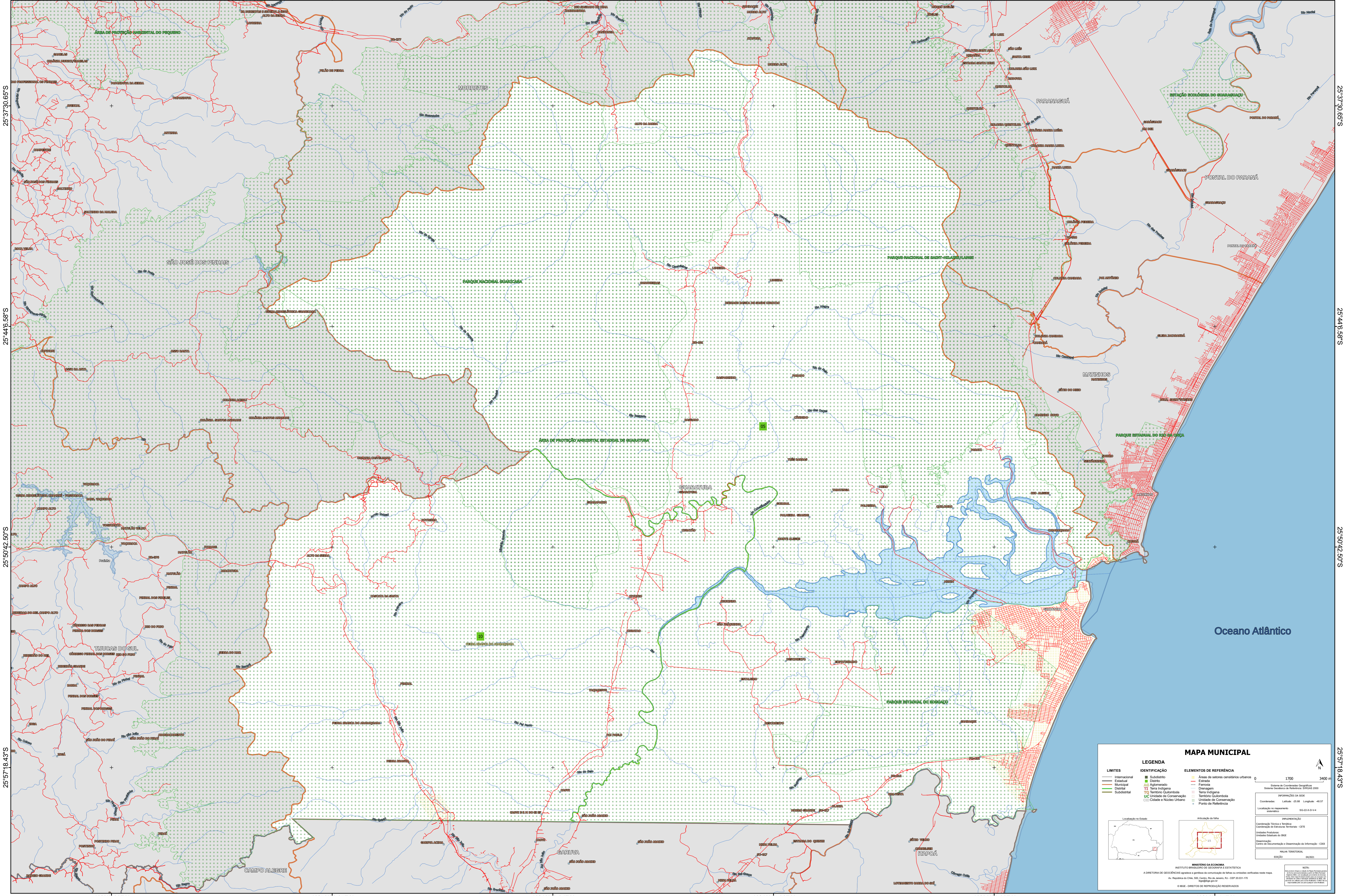

25°37'30.65"S  
25°44'6.58"S  
25°50'42.50"S  
25°57'18.43"S

25°37'30.65"S  
25°44'6.58"S  
25°50'42.50"S  
25°57'18.43"S

49°32'80"W      48°56'26.87"W      48°49'50.94"W      48°43'15.02"W      48°36'39.09"W      48°30'3.17"W

### MAPA MUNICIPAL

LIMITES	IDENTIFICAÇÃO	ELEMENTOS DE REFERÊNCIA
— Internacional	■ Distrito	■ Áreas de setores censitários urbanos
— Estadual	■ Adm. Municipal	— Estrada
— Municipal	■ Adm. Quilombola	— Ferrovia
— Quilombola	■ Terra Indígena	— Drenagem
— Submunicipal	■ Território Quilombola	■ Terra Indígena
	■ Unidade de Conservação	■ Território Quilombola
	■ Cidades e Núcleos Urbanos	■ Unidade de Conservação
		■ Ponto de Referência

**LEGENDA**

**IDENTIFICAÇÃO**

- Subdistrito
- Distrito
- Adm. Municipal
- Adm. Quilombola
- Terra Indígena
- Território Quilombola
- Unidade de Conservação
- Cidades e Núcleos Urbanos

**ELEMENTOS DE REFERÊNCIA**

- Áreas de setores censitários urbanos
- Estrada
- Ferrovia
- Drenagem
- Terra Indígena
- Território Quilombola
- Unidade de Conservação
- Ponto de Referência

**MAPA MUNICIPAL**

1700 3400 m

Sistema de Coordenadas Geográficas  
Sistema Geodésico de Referência: SIRGAS 2000

Coordenadas: Latitud: -25.88 Longitud: -48.57

Localização no mapa municipal: 50 52 4 0 14

**IMPLEMENTAÇÃO**

Coordenação Técnica: IBGE  
Coordenação de Edições: Territorio - CITE

Unidade Produtora: Instituto Brasileiro de Geografia e Estatística - IBGE

Coordenação: Centro de Inovação e Disseminação de Informação - CDS

REDAÇÃO: 06/2011

**MINISTÉRIO DA ECONOMIA**  
SECRETARIA DE ECONOMIA E FINANÇAS  
DIRETORIA DE DESENVOLVIMENTO ECONÔMICO E GERAÇÃO DE EMPREGO  
Av. República do Chile, 100, Centro, Rio de Janeiro, RJ - CEP 20031-110

© IBGE - DIREITOS DE REPRODUÇÃO RESERVADOS