

52°44'37.99"W

52°42'56.94"W

52°41'15.89"W

52°39'34.83"W

52°37'53.78"W

52°36'12.73"W

23°22'56.89"S

23°24'37.94"S

23°26'18.99"S

23°28'00.04"S

23°29'41.10"S

23°31'22.15"S

23°33'03.20"S

23°34'44.25"S

23°22'56.89"S

23°24'37.94"S

23°26'18.99"S

23°28'00.04"S

23°29'41.10"S

23°31'22.15"S

23°33'03.20"S

23°34'44.25"S

52°44'37.99"W

52°42'56.94"W

52°41'15.89"W

52°39'34.83"W

52°37'53.78"W

52°36'12.73"W

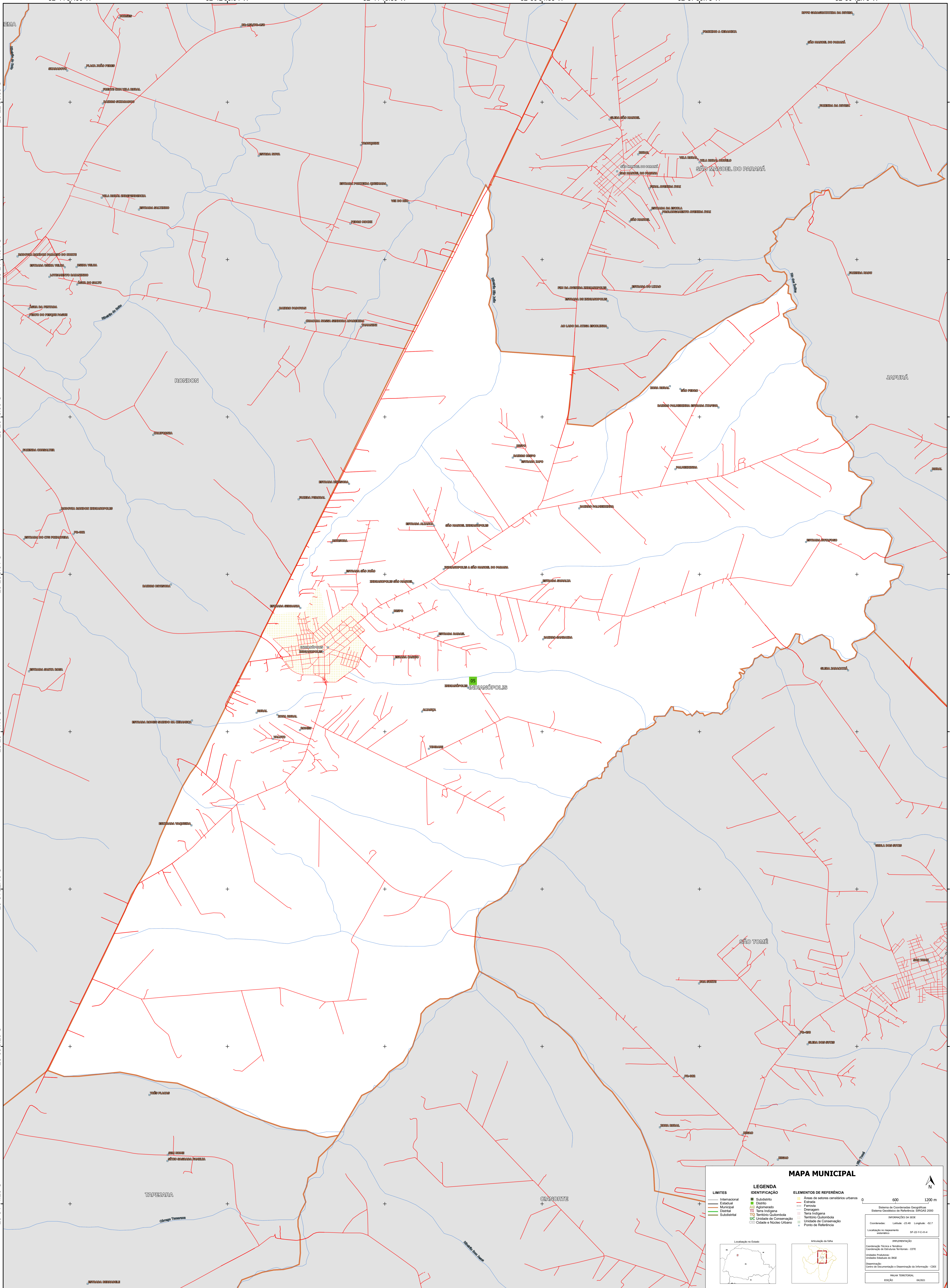

MAPA MUNICIPAL

| LIMITES | IDENTIFICAÇÃO | ELEMENTOS DE REFERÊNCIA |
|-----------------|-----------------------------|---------------------------------------|
| — Internacional | ■ Subdistrito | ■ Área de setores censitários urbanos |
| — Estadual | ■ Distrito | ■ Estrada |
| — Municipal | ■ Censo | ■ Ferrovia |
| — Distrital | ■ Aglomerado | ■ Drenagem |
| — Subdistrital | ■ Terra Indígena | ■ Terra Indígena |
| | ■ Território Quilombola | ■ Território Quilombola |
| | ■ UC Unidade de Conservação | ■ Unidade de Conservação |
| | ■ Casarão e Núcleo Urbano | ■ Ponto de Referência |

0 600 1200 m

Sistema de Coordenadas Geográficas
Sistema Geodésico de Referência: SIFRAS 2000
Datum: SERRA
Projeção: UTM
Fuso Horário: GHA 05
Coordenadas: Leste: 23.48 Longitude: -52.7
Localização no repartimento
sistemático: SP-2014-C-04

IMPLANTAÇÃO
Coordenação Técnica e Técnica:
Coordenação de Estatísticas Territoriais - CETE
Unidade Executora:
Unidade Executora do IBGE
Determinação:
Centro de Inovação e Disseminação de Informação - CIDI

MAPA TERRITORIAL
EDICIÓN: 06/2023

NOTA:
Este mapa foi elaborado a partir de dados fornecidos pelo IBGE e não representa o IBGE em qualquer hipótese.
O IBGE não se responsabiliza por danos ou prejuízos decorrentes do uso deste mapa.

MINISTÉRIO DA ECONOMIA
INSTITUTO BRASILEIRO DE GEOGRAFIA E ESTATÍSTICA
A DIRETORIA DE GEOCIÊNCIAS apóia e participa da elaboração de tabelas de unidades verificadas neste mapa.
Av. República do Chile, 50, Centro, Rio de Janeiro, RJ - CEP 20531-170
Telefone: 51
© IBGE. DIREITOS DE REPRODUÇÃO RESERVADOS