

51°10'4.14"W

51°44'3.79"W

50°59'23.43"W

50°54'3.08"W

50°48'42.72"W

50°43'22.37"W

24°17'36.92"S

24°22'57.28"S

24°28'17.63"S

24°33'37.99"S

24°38'58.34"S

24°44'18.70"S

24°49'39.05"S

24°54'59.41"S

24°17'36.92"S

24°22'57.28"S

24°28'17.63"S

24°33'37.99"S

24°38'58.34"S

24°44'18.70"S

24°49'39.05"S

24°54'59.41"S

51°10'4.14"W

51°44'3.79"W

50°59'23.43"W

50°54'3.08"W

50°48'42.72"W

50°43'22.37"W

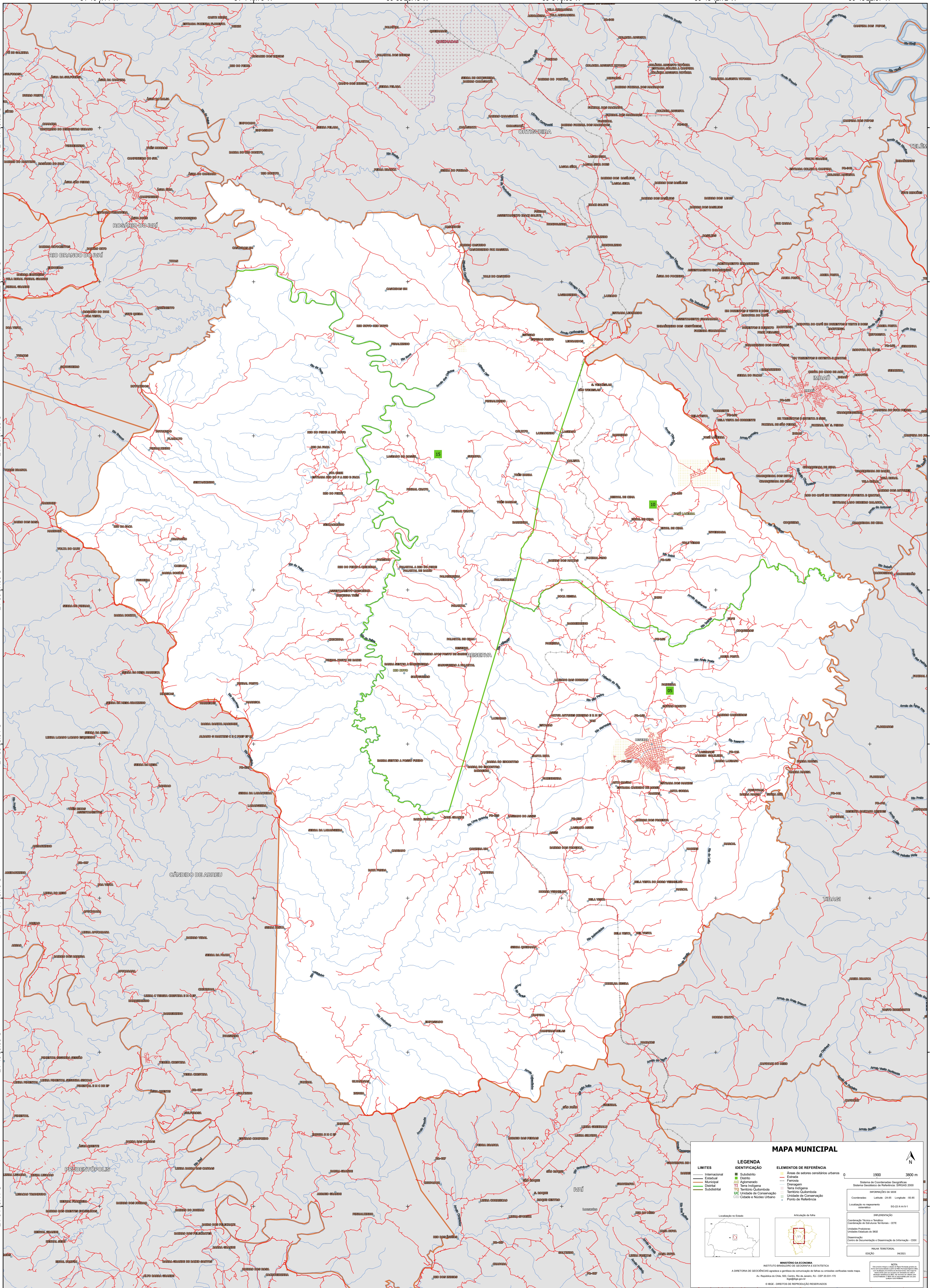

**MAPA MUNICIPAL**

**LIMITES**

- Internacional
- Estadual
- Municipal
- Distrital
- Subdistrital

**LEGENDA**

**IDENTIFICAÇÃO**

- Subdistrito
- Distrito
- Município
- Agglomerado
- Terça Indígena
- Território Quilombola
- Unidade de Conservação
- Cidade e Núcleo Urbano

**ÁREAS DE SETORES CENSAIS URBANOS**

- Estação
- Ferrovia
- Drenagem
- Terra Indígena
- Território Quilombola
- Unidade de Conservação
- Cidade e Núcleo Urbano

0 1900 3800 m

Sistema de Coordenadas Geográficas  
Sistema Geodésico de Referência: SIBRAS 2000  
Datum: SIBRAS  
Projeção: UTM (SIBRAS)  
Coordenadas: Latitude: 24.05 Longitude: -50.85  
Localização no mapa: SIBRAS 2000

Coordenação Técnica e Terceira Edição: CITE  
Coordenação de Estatísticas Territoriais - CITE  
Instituto Brasileiro de Geografia e Estatística - IBGE  
Elaboração: Centro de Inovação e Disseminação de Informação - CIDI  
Mapa Territorial  
Escala: 1:50.000

MINISTÉRIO DA ECONOMIA  
INSTITUTO BRASILEIRO DE GEOGRAFIA E ESTATÍSTICA  
A DIRETORIA DE GEOLOGIA, GEOPEDAGOGIA E GEOPEDAGOGIA DE TERRELOS VERDEIS, NÃO É RESPONSÁVEL POR ERROS DE TIPO GRÁFICO OU DE TIPO TÉCNICO.  
At: Rua do Rio Branco, 66, Centro, Rio de Janeiro, RJ - CEP 20.031-170  
Telefone: (21) 250-2100  
© IBGE - DIREITOS DE REPRODUÇÃO RESERVADOS