

44°39'46.84"W 44°37'43.91"W 44°35'40.99"W 44°33'38.06"W 44°31'35.14"W 44°29'32.21"W

22°19'53.42"S
22°21'56.34"S
22°23'59.27"S
22°26'2.20"S
22°28'5.12"S
22°30'8.05"S
22°32'10.97"S
22°34'13.90"S

22°19'53.42"S
22°21'56.34"S
22°23'59.27"S
22°26'2.20"S
22°28'5.12"S
22°30'8.05"S
22°32'10.97"S
22°34'13.90"S

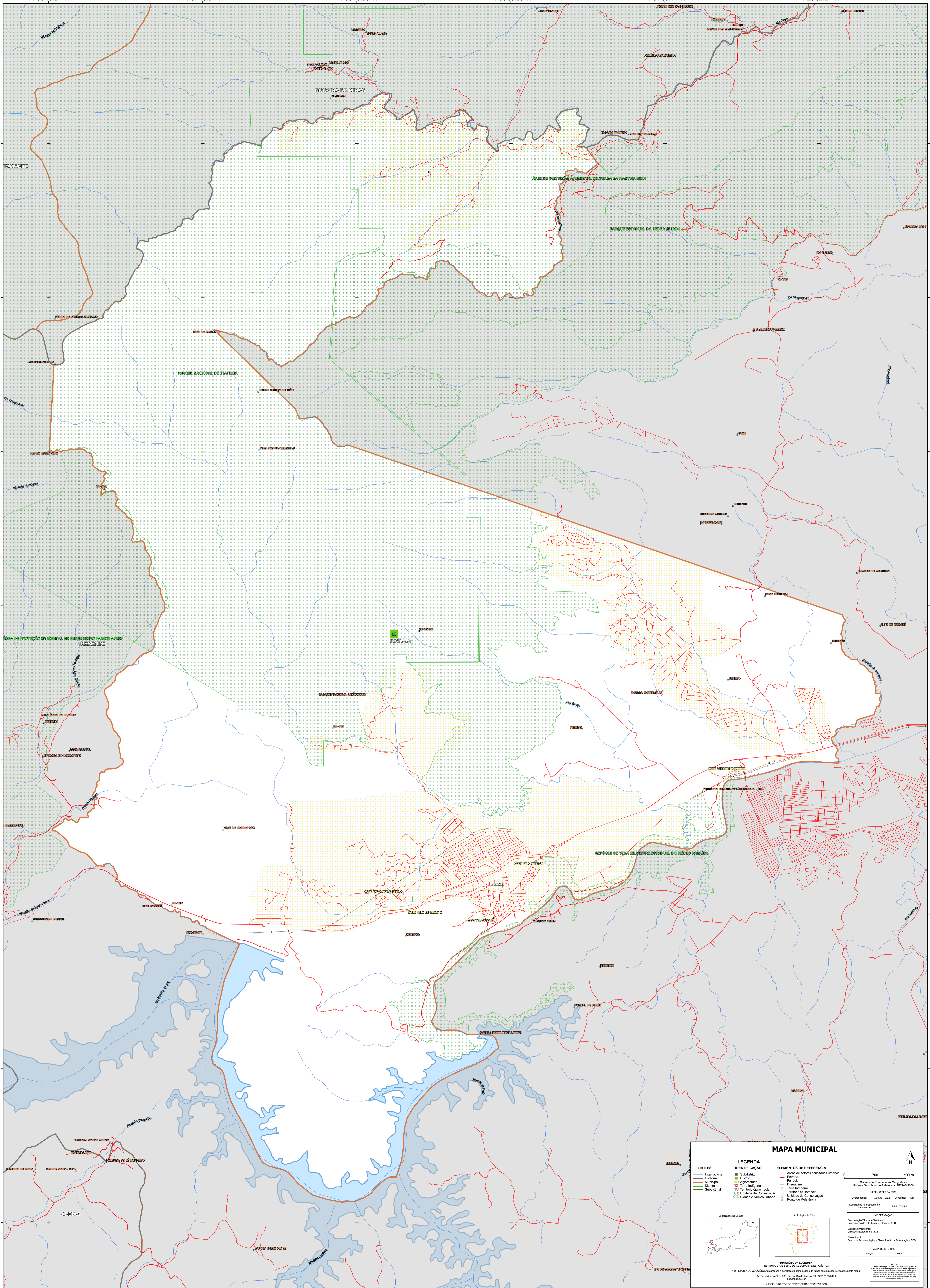

MAPA MUNICIPAL

| LIMITES | IDENTIFICAÇÃO | ELEMENTOS DE REFERÊNCIA |
|---------------|---------------------------|--------------------------------------|
| Internacional | Subdistrito | Áreas de setores censitários urbanos |
| Estadual | Cidade | Estação |
| Municipal | Agglomerado | Ferrovia |
| Distrital | Território Indígena | Drenagem |
| Subdistrital | Território Quilombola | Terra Indígena |
| | UC Unidade de Conservação | Território Quilombola |
| | Cidade e Núcleo Urbano | Unidade de Conservação |
| | | Ponto de Referência |

0 700 1400 m

Sistema de Coordenadas Geográficas
Sistema Geodésico de Referência: SIBRACAS 2008
Coordenadas: Latitude: 22.3 Longitude: -44.56
Localização no planejamento estatístico: IBGE 2022.014

IMPLEMENTAÇÃO
Coordenação Técnica e Terceira Edição: Coordenação de Estatísticas Territoriais - CETE
Unidade Executora: Unidades Estatísticas do IBGE
Determinação: Centro de Inovação e Disseminação de Informação - CDDI
MATERIAL TERRITORIAL: EDIÇÃO 2022

MINISTÉRIO DA ECONOMIA
INSTITUTO BRASILEIRO DE GEOGRAFIA E ESTATÍSTICA
A DIRETORIA DE GEOCIÊNCIAS aprova e publica a organização de fontes de unidades verificadas neste mapa.
Av. República do Chile, 500, Centro, Rio de Janeiro, RJ - CEP 20531-170
IBGE 2022.014
© IBGE. DIREITOS DE REPRODUÇÃO RESERVADOS

44°39'46.84"W 44°37'43.91"W 44°35'40.99"W 44°33'38.06"W 44°31'35.14"W 44°29'32.21"W