

42°4'37.62"W

42°0'48.11"W

41°56'58.60"W

41°53'9.08"W

41°49'19.57"W

41°45'30.06"W

42°4'37.62"W

42°0'48.11"W

41°56'58.60"W

41°53'9.08"W

41°49'19.57"W

41°45'30.06"W

20°58'29.30"S

21°2'18.81"S

21°6'08.32"S

21°9'57.83"S

20°58'29.30"S

21°2'18.81"S

21°6'08.32"S

21°9'57.83"S

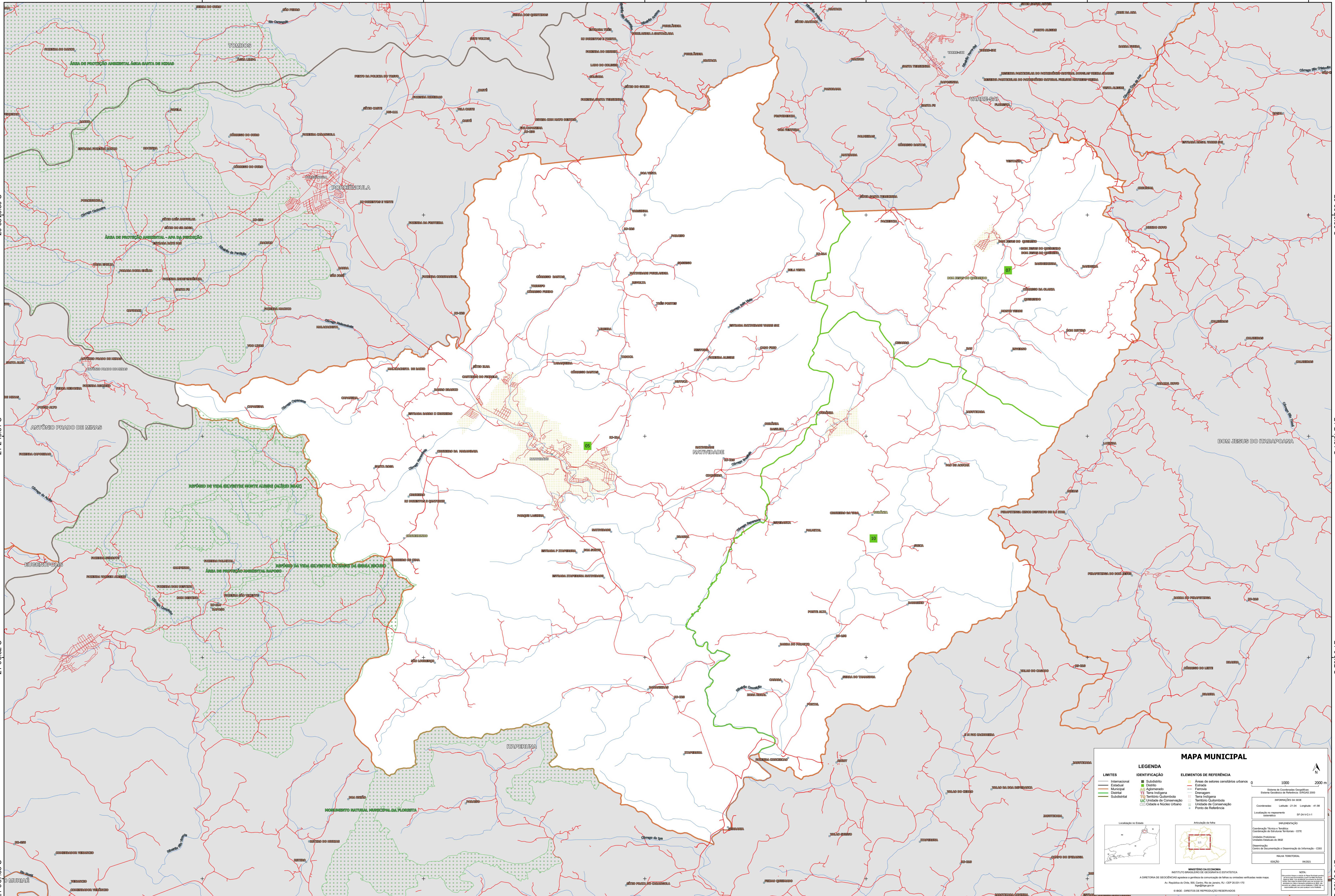

### MAPA MUNICIPAL

LEGENDA	
	Subdistrito
	Distrito
	Adm. Aproximado
	Terra Indígena
	Território Quilombola
	Território Quilombola
	Unidade de Conservação
	Ponto de Referência

**Elementos de Referência**

- Áreas de interesse consultivo urbano
- Estrada
- Ferrovias
- Drenagem
- Terra Indígena
- Território Quilombola
- Unidade de Conservação
- Unidade de Conservação
- Ponto de Referência

**Mapa de Localização**

**Mapa de Atuação**

**Coordenadas**  
Latitude: 21°04' Longitude: -41°58'  
Coordenadas no WGS 84: 21°04' N 41°58' W

**Impressão**  
Impressão: 21/04/2010  
Coordenação de Estrutura Territorial - CETE  
Unidade Produtora: Instituto Brasileiro de Geografia e Estatística - IBGE  
Coordenação: Centro de Documentação e Disseminação de Informação - CDDI  
Mídia: Cartão  
Edição: 06/2010

**Ministério da Economia**  
INSTITUTO BRASILEIRO DE GEOGRAFIA E ESTATÍSTICA  
A DIRETORIA DE GEOLOGIA, GEOPROCESSAMENTO E GESTÃO DE INFORMAÇÕES DE TERRENO é responsável pela elaboração deste mapa.  
Av. República do Chile, 505, Cururu, Rio de Janeiro, RJ - CEP 20.033-110  
IBGE - DIREITOS DE REPRODUÇÃO RESERVADOS