

43°28'33.10"W    43°27'34.22"W    43°26'35.33"W    43°25'36.45"W    43°24'37.57"W    43°23'38.68"W

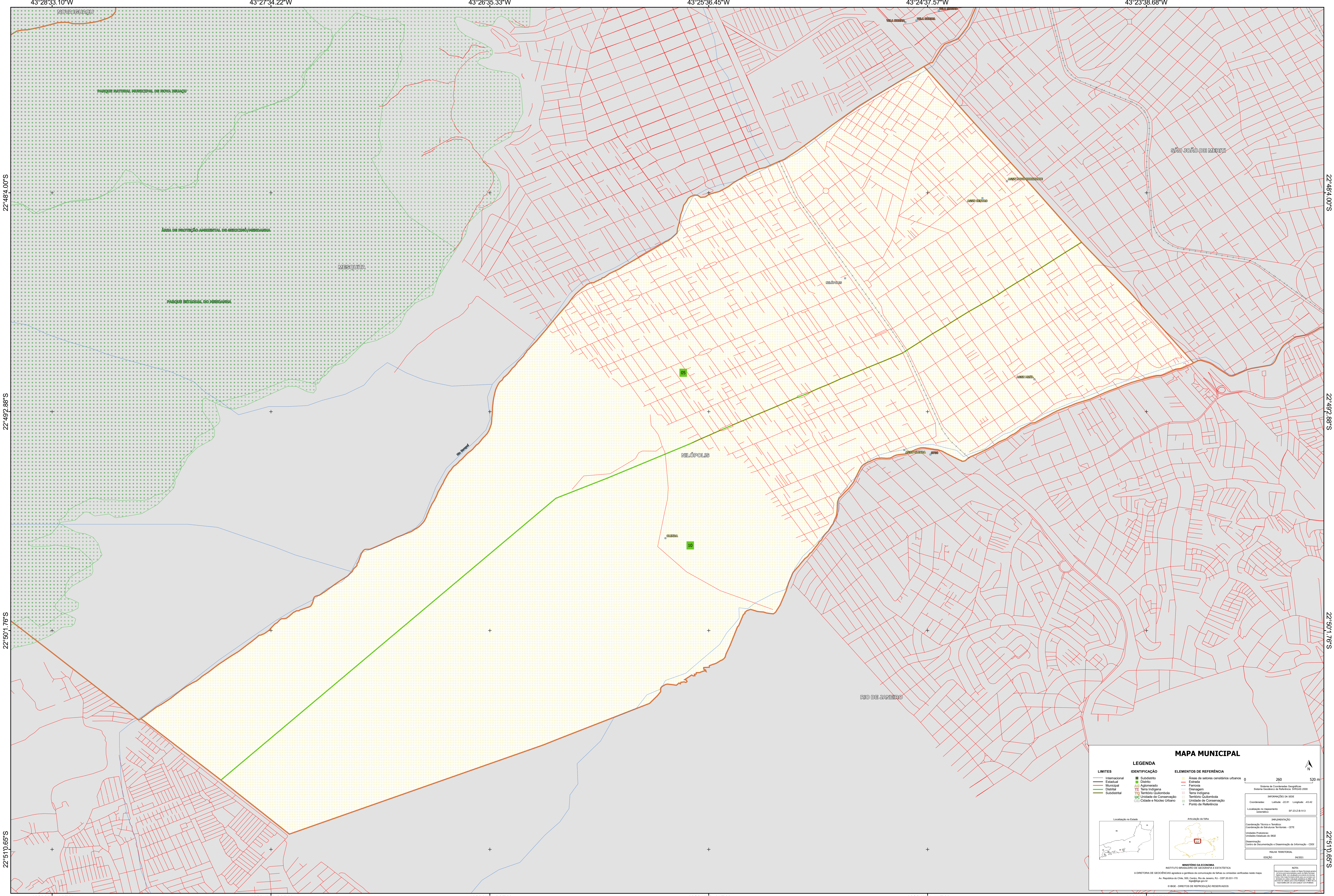

22°48'4.00"S  
22°49'2.88"S  
22°50'1.76"S  
22°51'0.65"S

22°48'4.00"S  
22°49'2.88"S  
22°50'1.76"S  
22°51'0.65"S

### MAPA MUNICIPAL

LIMITES	IDENTIFICAÇÃO	ELEMENTOS DE REFERÊNCIA
— Internacional	■ Subdistrito	■ Áreas de setores censitários urbanos
— Estadual	■ Distrito	— Estrada
— Municipal	■ Adm. Municipal	— Ferrovia
— Distrital	■ Terra Indígena	— Drenagem
— Subdistrital	■ Território Quilombola	— Terra Indígena
	■ Unidade de Conservação	— Território Quilombola
	■ Cidade e Núcleo Urbano	— Unidade de Conservação
		● Ponto de Referência

**LEGENDA**

**IDENTIFICAÇÃO**

- Subdistrito
- Distrito
- Adm. Municipal
- Terra Indígena
- Território Quilombola
- Unidade de Conservação
- Cidade e Núcleo Urbano

**ELEMENTOS DE REFERÊNCIA**

- Áreas de setores censitários urbanos
- Estrada
- Ferrovia
- Drenagem
- Terra Indígena
- Território Quilombola
- Unidade de Conservação
- Ponto de Referência

**COORDENADAS**

Localização no Estado:

Localização no Estado:

Coordenadas: Lat: -22.81, Long: -43.42  
Sistema de Referência: SBR2011 (SIRGAS 2011)

**INFORMAÇÕES**

Coordenação Técnica: Instituto Brasileiro de Geografia e Estatística - IBGE  
Coordenação de Estatísticas Territoriais - CETE  
Unidade Produtora: Instituto Brasileiro de Geografia e Estatística - IBGE  
Coordenação de Estatísticas e Disseminação de Informação - CEDI  
MÉTODO DE ELABORAÇÃO: 06/2011

**MINISTÉRIO DA ECONOMIA**

INSTITUTO BRASILEIRO DE GEOGRAFIA E ESTATÍSTICA

A DIRETORIA DE GEOGRAFIA responde a pedidos de informação de dados ou orientações verificadas neste mapa.

Av. República do Chile, 100, Centro, Rio de Janeiro, RJ - CEP 20.031-170

© IBGE - DIREITOS DE REPRODUÇÃO RESERVADOS