IBGE
Instituto Brasileiro de Geografia e Estatística

RESENDE - RJ

3304201

44°50'15.79"W 44°43'34.26"W 44°36'52.73"W 44°30'11.20"W 44°23'29.66"W 44°16'48.13"W

22°18'26.36"S
22°25'7.90"S
22°31'49.43"S
22°38'30.96"S

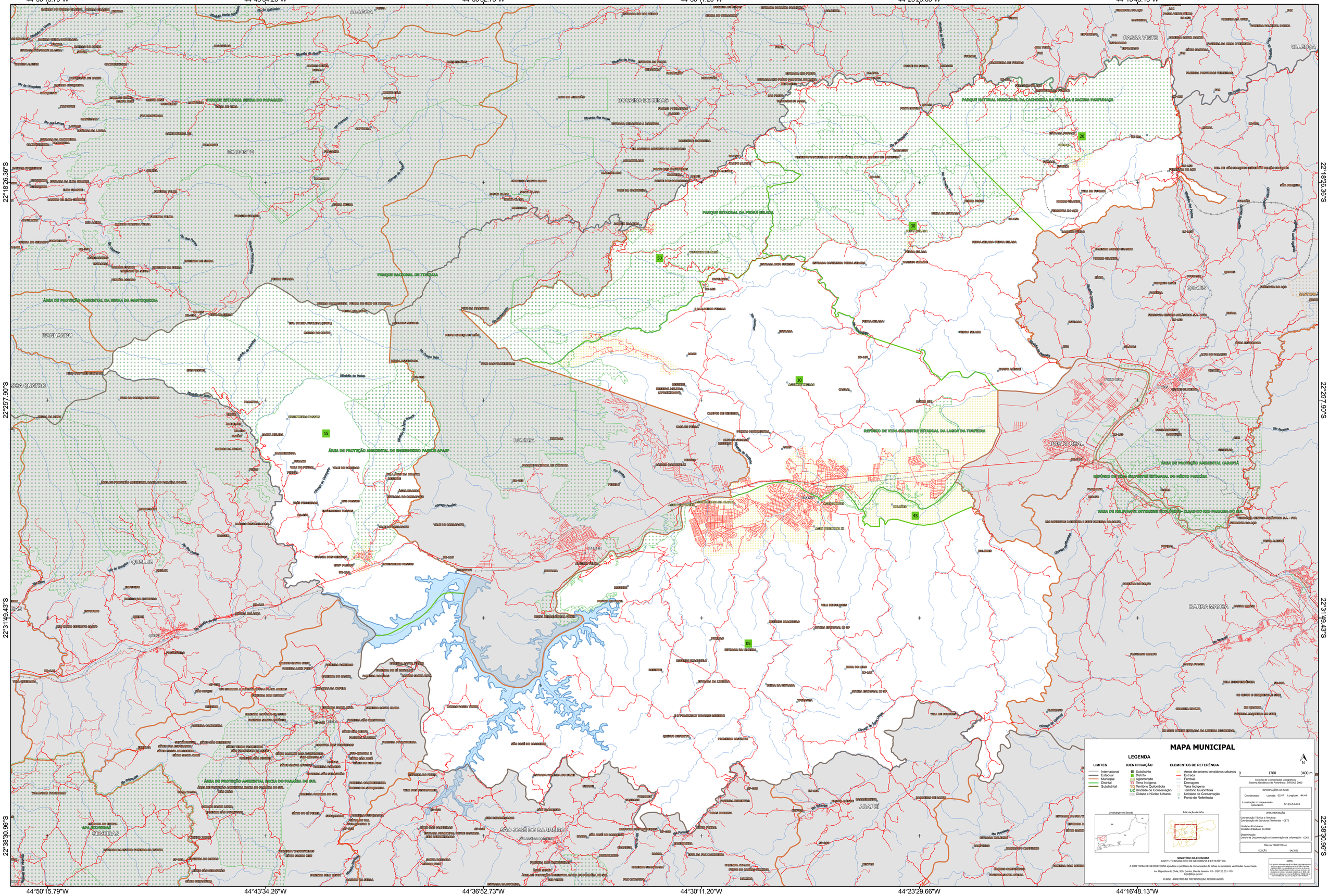

MAPA MUNICIPAL

LEGENDA

LIMITES
- Internacional
- Estadual
- Municipal
- Distrital
- Subdistrital

IDENTIFICAÇÃO
- Subdistrito
- Distrito
- Aglomerado
- TI Terra Indígena
- TQ Território Quilombola
- UC Unidade de Conservação
- Cidade e Núcleo Urbano

ELEMENTOS DE REFERÊNCIA
- Áreas de setores censitários urbanos
- Estrada
- Ferrovia
- Drenagem
- Terra Indígena
- Território Quilombola
- Unidade de Conservação
- Ponto de Referência

N

0 1700 3400 m

Sistema de Coordenadas Geográficas
Sistema Geodésico de Referência: SIRGAS 2000

INFORMAÇÕES DA SEDE

Coordenadas: Latitude: -22.41 Longitude: -44.44

Localização no mapeamento sistemático: SF-23-Z-A-III-3

Localização no Estado

Articulação da folha

IMPLEMENTAÇÃO

Coordenação Técnica e Temática:
Coordenação de Estruturas Territoriais - CETE

Unidades Produtoras:
Unidades Estaduais do IBGE

Disseminação:
Centro de Documentação e Disseminação da Informação - CDDI

MALHA TERRITORIAL
EDIÇÃO 04/2021

MINISTÉRIO DA ECONOMIA
INSTITUTO BRASILEIRO DE GEOGRAFIA E ESTATÍSTICA

A DIRETORIA DE GEOCIÊNCIAS agradece a gentileza da comunicação de falhas ou omissões verificadas neste mapa.

Av. República do Chile, 500, Centro, Rio de Janeiro, RJ - CEP 20.031-170
ikge@ibge.gov.br

NOTA:
Em processo integra a criação do Mapa Municipal gerado a partir da Malha Municipal digital do Censo 2010 e Malha Digital do IBGE, com atualização promovida em decorrência de alterações na divisão territorial do Brasil, ocorridas no cenário brasileiro de 2010 até 01/01/2019, de responsabilidade dos órgãos Estaduais de Geociências, por isso pode apresentar erros de posição.

© IBGE - DIREITOS DE REPRODUÇÃO RESERVADOS