

38°8'40.14"W 38°4'56.85"W 38°1'13.57"W 37°57'30.28"W 37°53'47.00"W 37°50'3.72"W

6°15'51.76"S

6°19'35.05"S

6°23'18.33"S

6°27'1.62"S

6°15'51.76"S

6°19'35.05"S

6°23'18.33"S

6°27'1.62"S

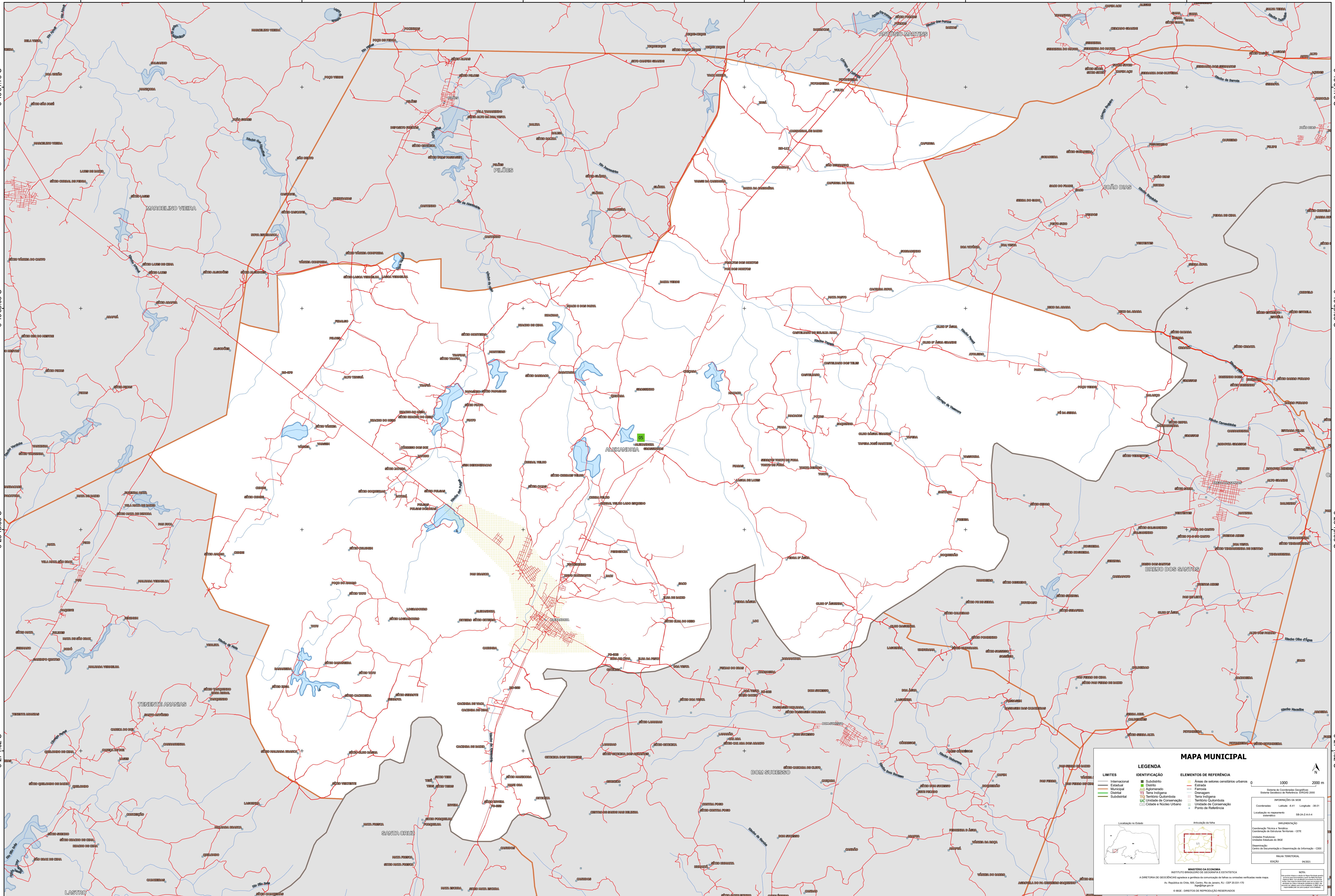

MAPA MUNICIPAL

| LIMITES | IDENTIFICAÇÃO | ELEMENTOS DE REFERÊNCIA |
|-----------------|-----------------------------|---------------------------------------|
| — Internacional | ■ Subdistrito | ■ Área de setores censitários urbanos |
| — Estadual | ■ Distrito | — Estrada |
| — Municipal | ■ Aclimato | — Ferrovia |
| — Distrital | ■ Terra Indígena | — Drenagem |
| — Subdistrital | ■ TQ Terra Quilombola | — Terra Indígena |
| | ■ UC Unidade de Conservação | ■ Território Quilombola |
| | ■ Cidades e Núcleo Urbano | ■ Unidade de Conservação |
| | | ■ Ponto de Referência |

LEGENDA

— Limites Internacionais, Estaduais, Municipais, Distritais, Subdistritais
■ Subdistrito, Distrito, Aclimato, Terra Indígena, TQ Terra Quilombola, UC Unidade de Conservação, Cidades e Núcleo Urbano

ELEMENTOS DE REFERÊNCIA

■ Área de setores censitários urbanos
— Estrada, Ferrovia, Drenagem, Terra Indígena, Território Quilombola, Unidade de Conservação, Ponto de Referência

1000 2000 m

Sistema de Coordenadas Geográficas
Sistema Geodésico de Referência: SIRGAS 2000

PROJEÇÃO DA SÍDE
MERCATOR

Coordenadas: Lat: -6.31 Long: -38.01
Localização no mapa: SB-24-2-A-4

COORDENADAS
Coordenadas: Lat: -6.31 Long: -38.01

UNIDADE PRODUTORA
Instituto Brasileiro de Geografia e Estatística - IBGE

Observação:
Centro de Referência e Distribuição de Informação - CEDI

MAPA TERRITORIAL
EDICÃO: 06/2017

MINISTÉRIO DA ECONOMIA
SECRETARIA DE ECONOMIA E FINANÇAS
A DIRETORIA DE GEOGRAFIA apóia e gerencia o sistema de informações de terras e unidades territoriais neste mapa.
Av. República de Chile, 105, Centro, Rio de Janeiro, RJ - CEP 20.031-170
IBGE - DIREITOS DE REPRODUÇÃO RESERVADOS

38°8'40.14"W 38°4'56.85"W 38°1'13.57"W 37°57'30.28"W 37°53'47.00"W 37°50'3.72"W