

36°42'34.21"W

36°36'58.79"W

36°31'23.38"W

36°25'47.96"W

36°20'12.54"W

36°14'37.13"W

5°29'49.59"S

5°35'25.01"S

5°41'0.42"S

5°46'35.84"S

5°29'49.59"S

5°35'25.01"S

5°41'0.42"S

5°46'35.84"S

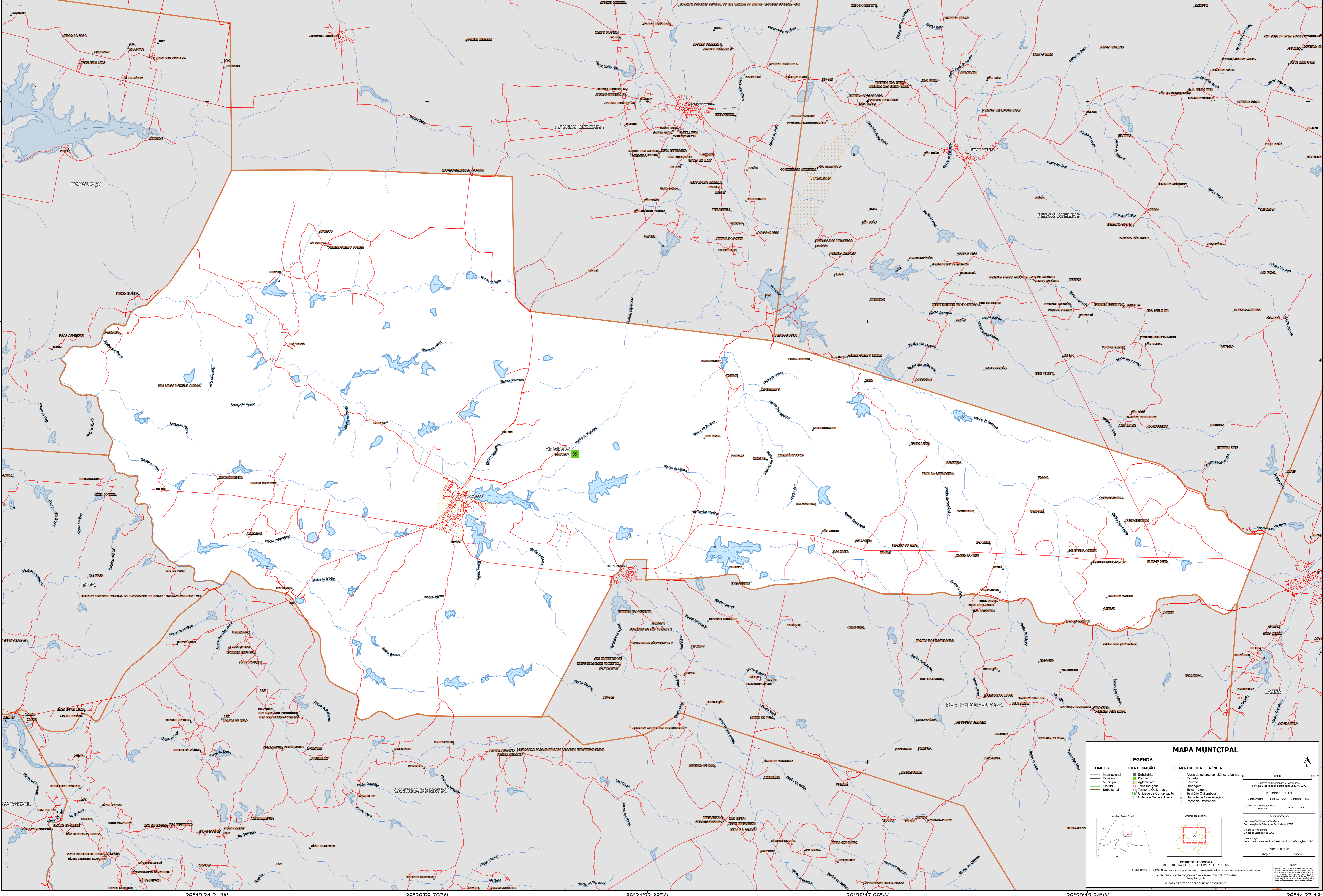

MAPA MUNICIPAL

LIMITES	IDENTIFICAÇÃO	ELEMENTOS DE REFERÊNCIA
Internacional	Subdistrito	Áreas de setores censitários urbanos
Estadual	Distrito	Estação
Municipal	Adm. Adm. Adm.	Ferrovias
Quilombola	Terra Indígena	Drenagem
Sudicial	Território Quilombola	Território Quilombola
	Unidade de Conservação	Unidade de Conservação
	Cidade e Núcleo Urbano	Ponto de Referência

LEGENDA

IDENTIFICAÇÃO

- Subdistrito
- Distrito
- Adm. Adm. Adm.
- Terra Indígena
- Território Quilombola
- Unidade de Conservação
- Cidade e Núcleo Urbano

ELEMENTOS DE REFERÊNCIA

- Áreas de setores censitários urbanos
- Estação
- Ferrovias
- Drenagem
- Território Quilombola
- Unidade de Conservação
- Ponto de Referência

MINISTÉRIO DA ECONOMIA
INSTITUTO BRASILEIRO DE GEOGRAFIA E ESTATÍSTICA
A DIRETORIA DE GEOLOGIA, GEOPÉDAGOGIA E GEOPROCESSAMENTO DE DADOS É RESPONSÁVEL POR ESTE MAPA.
Av. República do Chile, 100, Cururu, Rio de Janeiro, RJ - CEP 20.033-110
IBGE - DIREITOS DE REPRODUÇÃO RESERVADOS