

63°35'41.84"W 63°26'19.33"W 63°16'56.82"W 63°7'34.31"W 62°58'11.79"W 62°48'49.28"W

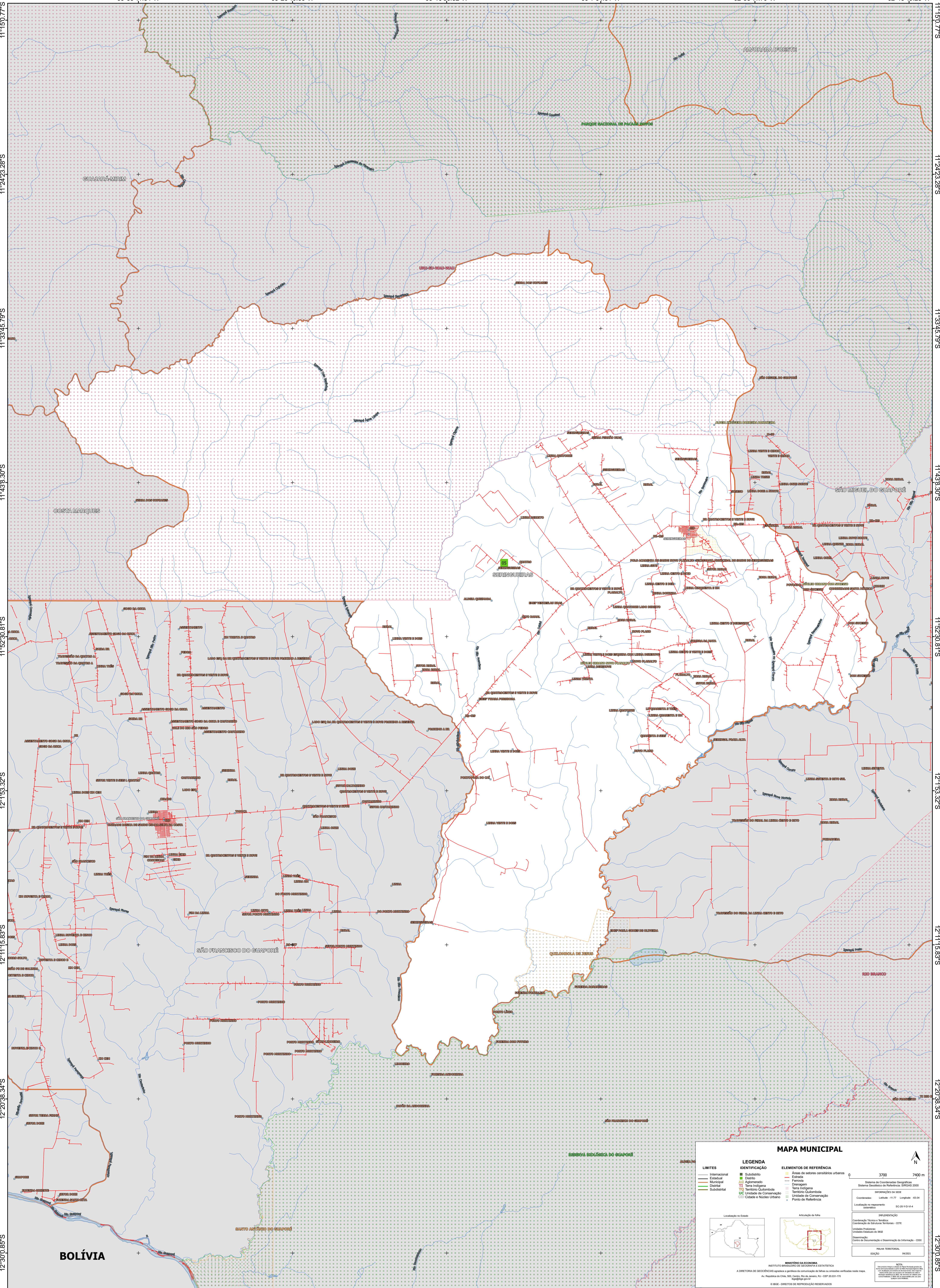

11°50.77'S  
11°24'23.28"S  
11°33'45.79"S  
11°43'8.30"S  
11°52'30.81"S  
12°1'53.32"S  
12°11'15.83"S  
12°20'38.34"S  
12°30'0.85"S

11°50.77'S  
11°24'23.28"S  
11°33'45.79"S  
11°43'8.30"S  
11°52'30.81"S  
12°1'53.32"S  
12°11'15.83"S  
12°20'38.34"S  
12°30'0.85"S

### MAPA MUNICIPAL

LEGENDA	
<b>LIMITES</b>	<b>IDENTIFICAÇÃO</b>
Internacional	Subdistrito
Estadual	Cidade
Municipal	Agglomerado
Distrital	Terra Indígena
Subdistrital	Território Quilombola
	UC Unidade de Conservação
	Cidade e Núcleo Urbano
	Ponto de Referência

**Áreas de referência**

- Áreas de setores censitários urbanos
- Ferrovias
- Terra Indígena
- Território Quilombola
- Unidade de Conservação
- Cidade e Núcleo Urbano
- Ponto de Referência

**MINISTÉRIO DA ECONOMIA**  
INSTITUTO BRASILEIRO DE GEOGRAFIA E ESTATÍSTICA  
A DIRETORIA DE GEOGRÁFICAS aprova e publica a cartografia de base da unidade verificada neste mapa.  
Av. Rio Branco s/n, 50, Centro, Rio de Janeiro, RJ - CEP 20131-110  
IBGE - DIREITOS DE REPRODUÇÃO RESERVADOS

**COORDENADAS**  
Sistema de Coordenadas Geográficas - SIBIC/IBGE 2000  
Coordenadas: Lat/Lon: -11.97 - Longitude: -63.04  
Localização no referencial estadual: S0,20°10'44"

**REPRESENTAÇÃO**  
Coordenação Técnica e Técnica: Coordenação de Estatísticas Territoriais - CETE  
Unidade Produtora: Unidade Estatística do IBGE  
Determinação: Centro de Documentação e Disseminação de Informação - CDDI  
MAQUETA TERRITORIAL: EDIÇÃO: 04/2021

63°35'41.84"W 63°26'19.33"W 63°16'56.82"W 63°7'34.31"W 62°58'11.79"W 62°48'49.28"W