

52°17'50.32"W 52°15'41.54"W 52°13'32.76"W 52°11'23.99"W 52°9'15.21"W 52°7'6.44"W

28°32'43.14"S
28°34'51.92"S
28°37'0.69"S
28°39'9.47"S

28°32'43.14"S
28°34'51.92"S
28°37'0.69"S
28°39'9.47"S

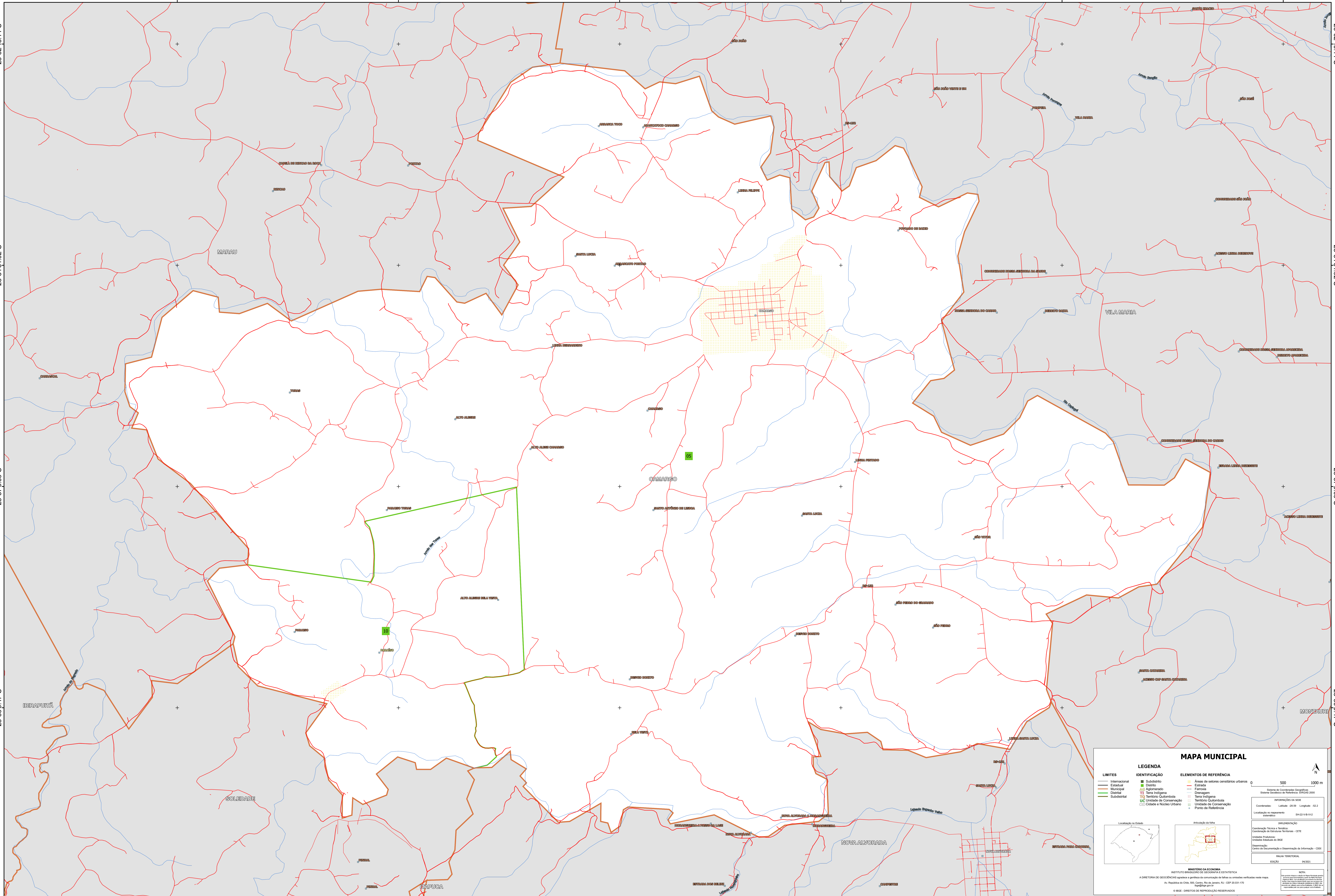

MAPA MUNICIPAL

LIMITES	IDENTIFICAÇÃO	ELEMENTOS DE REFERÊNCIA
Internacional	Subdistrito	Áreas de setores constituintes urbanos
Estadual	Distrito	Estadao
Municipal	Agglomerado	Ferrovias
Distrital	Terra Indígena	Diáspora
Subdistrital	TU Território Quilombola	Terra Indígena
	UIC Unidade de Conservação	Território Quilombola
	Cidade e Núcleo Urbano	Unidade de Conservação
		Ponto de Referência

LEGENDA

LIMITES

- Internacional
- Estadual
- Municipal
- Distrital
- Subdistrital

IDENTIFICAÇÃO

- Subdistrito
- Distrito
- Agglomerado
- Terra Indígena
- TU Território Quilombola
- UIC Unidade de Conservação
- Cidade e Núcleo Urbano

ELEMENTOS DE REFERÊNCIA

- Áreas de setores constituintes urbanos
- Estadao
- Ferrovias
- Diáspora
- Terra Indígena
- Território Quilombola
- Unidade de Conservação
- Ponto de Referência

0 500 1000 m

Sistema de Coordenadas Geográficas
Sistema Geodésico de Referência: SIRGAS 2000

INFORMAÇÕES DA SÉRIE

Coordenadas: Latitude: -28,58 Longitude: -52,2

Localização no mapa: Sinal: 4303558

IMPLEMENTAÇÃO

Coordenação Técnica: Instituto Brasileiro de Geografia e Estatística - IBGE

Coordenação de Edições: Teresinha - CITE

Unidade Produtora: Instituto Brasileiro de Geografia e Estatística - IBGE

Observação: Centro de Documentação e Disseminação de Informações - CDDI

MAPA TERRITORIAL

EDICIÓN: 06/2011

MINISTÉRIO DA ECONOMIA

INSTITUTO BRASILEIRO DE GEOGRAFIA E ESTATÍSTICA

A DIRETORIA DE GEOLOGIA, GEOPHYSICS E GESTÃO DE INFORMAÇÕES DE TERRENAS E LOCALIDADES VEICULADAS NESTA MAPA.

Av. República de Chile, 105, Centro, Rio de Janeiro, RJ - CEP 20.031-110

IBGE - DIREITOS DE REPRODUÇÃO RESERVADOS