

51°34'40.29"W

51°30'53.85"W

51°27'7.41"W

51°23'20.97"W

51°19'34.53"W

51°15'48.09"W

30°3'58.02"S

30°7'44.46"S

30°11'30.90"S

30°15'17.34"S

30°3'58.02"S

30°7'44.46"S

30°11'30.90"S

30°15'17.34"S

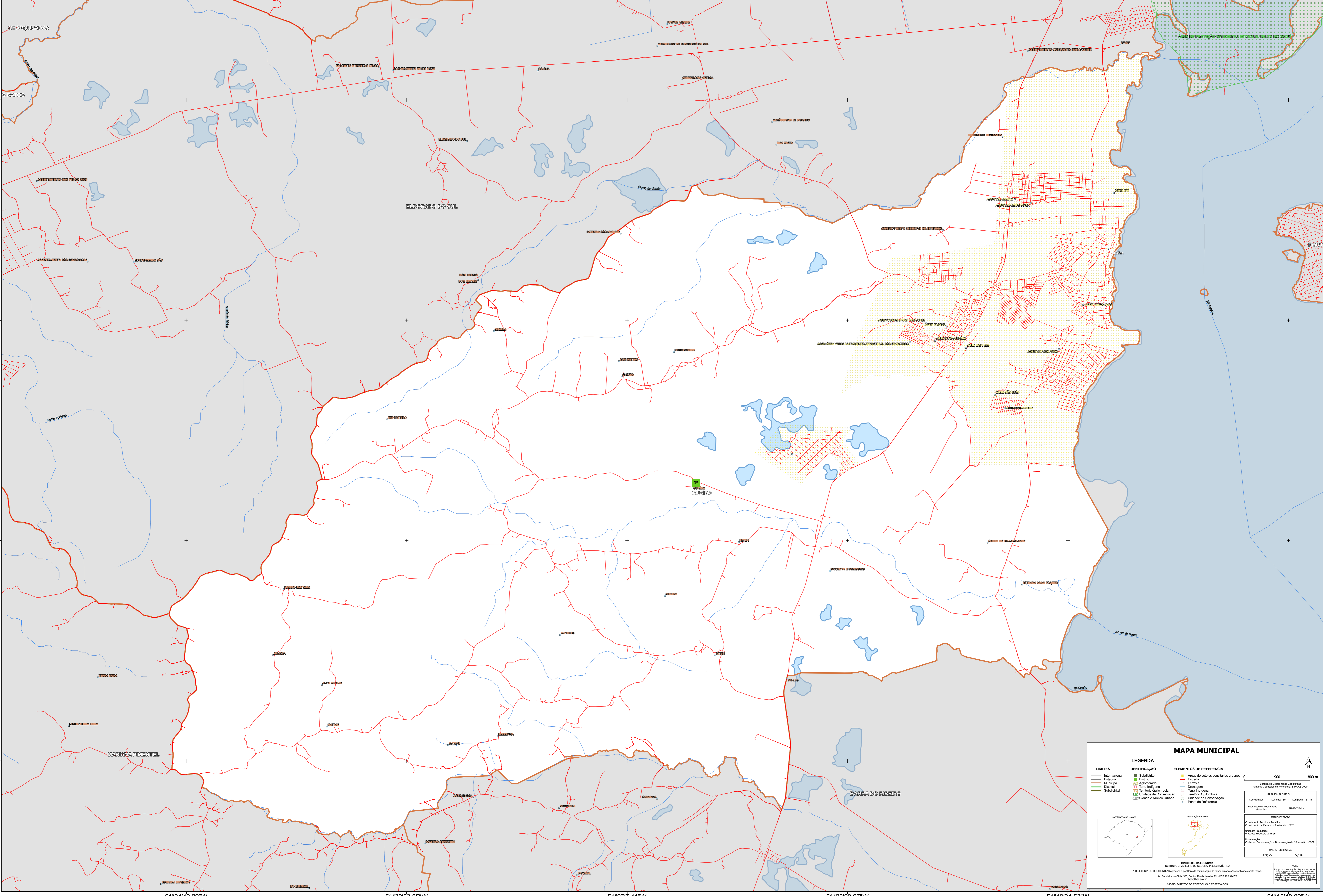

### MAPA MUNICIPAL

LIMITES	IDENTIFICAÇÃO	ELEMENTOS DE REFERÊNCIA
— Internacional	■ Subdistrito	■ Áreas de setores censitários urbanos
— Estadual	■ Distrito	— Estrada
— Municipal	■ Adm. Aduaneira	— Ferrovial
— Distrital	■ Terra Indígena	— Drenagem
— Subdistrital	■ Território Quilombola	— Terra Indígena
	■ UIC Unidade de Conservação	■ Território Quilombola
	■ Cidade e Núcleo Urbano	■ Unidade de Conservação
		■ Ponto de Referência

**LEGENDA**

**IDENTIFICAÇÃO**

- Subdistrito
- Distrito
- Adm. Aduaneira
- Terra Indígena
- Território Quilombola
- UIC Unidade de Conservação
- Cidade e Núcleo Urbano

**ELEMENTOS DE REFERÊNCIA**

- Áreas de setores censitários urbanos
- Estrada
- Ferrovial
- Drenagem
- Terra Indígena
- Território Quilombola
- Unidade de Conservação
- Ponto de Referência

**MAPA MUNICIPAL**

900 1800 m

Sistema de Coordenadas Geográficas  
Datum: Geóide de Referência SIBRAZ 2000

Coordenadas: Latitude: -30.11 Longitude: -51.31

Localização no mapa: SIBRAZ 2000

Localização no Estado

Localização no Brasil

Ministério da Economia  
INSTITUTO BRASILEIRO DE GEOGRAFIA E ESTATÍSTICA  
A DIRETORIA DE GEOCENSIAMENTO e gestão de informações de referência e estatísticas de referência  
Av. República do Chile, 105, Centro, Rio de Janeiro, RJ - CEP 20.031-170  
© IBGE - DIREITOS DE REPRODUÇÃO RESERVADOS