

51°12'9.36"W

51°11'10.50"W

51°10'11.65"W

51°9'12.80"W

51°8'13.94"W

51°7'15.09"W

29°31'29.53"S
29°32'28.39"S
29°33'27.24"S
29°34'26.09"S
29°35'24.95"S
29°36'23.80"S
29°37'22.65"S
29°38'21.51"S

29°31'29.53"S
29°32'28.39"S
29°33'27.24"S
29°34'26.09"S
29°35'24.95"S
29°36'23.80"S
29°37'22.65"S
29°38'21.51"S

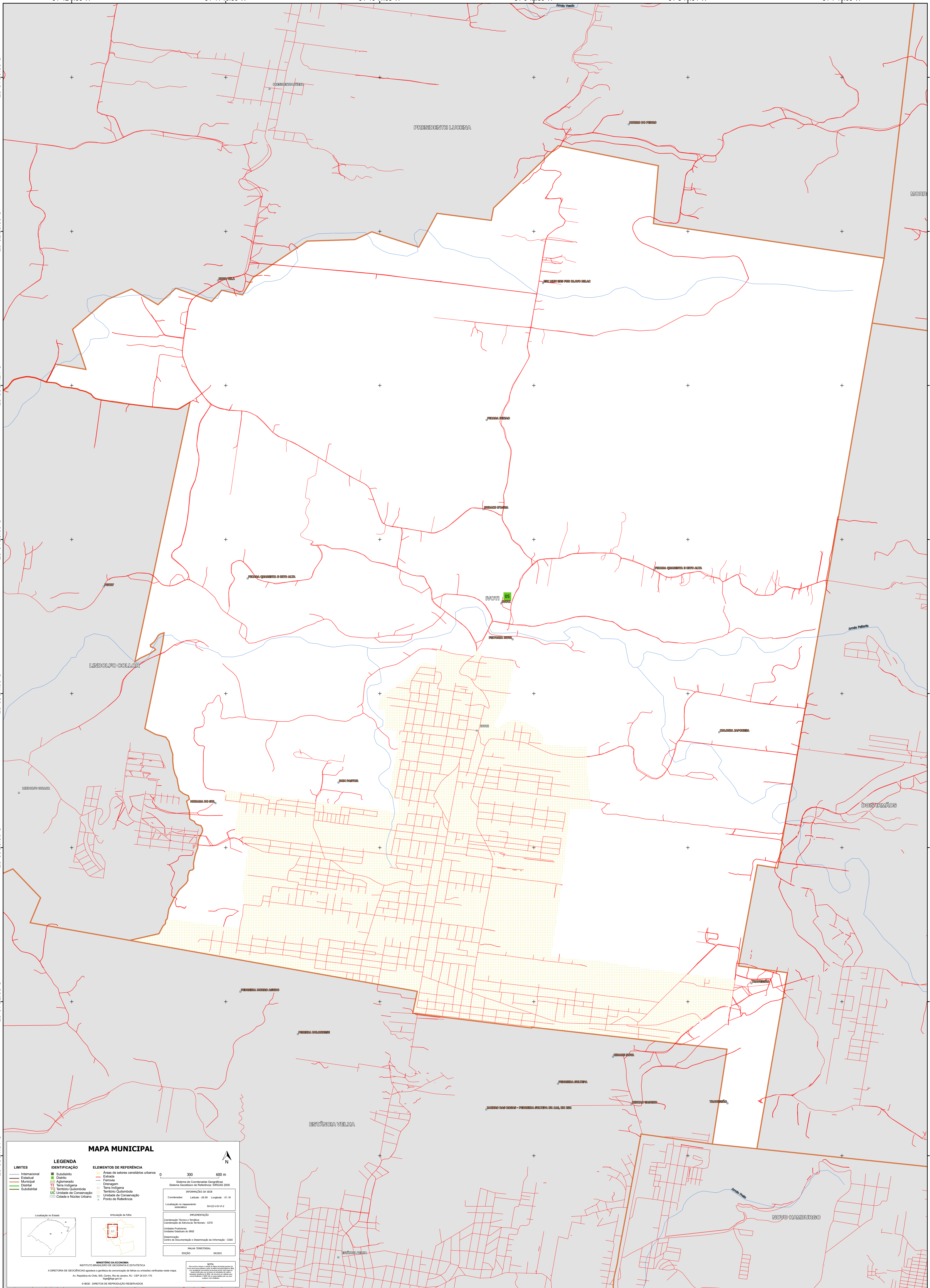

MAPA MUNICIPAL

LIMITES Internacional Cadastral Municipal Distrital Subsistencial	LEGENDA IDENTIFICAÇÃO Subsistema Distrito Agglomerado Cidade Território Quilombola Unidade de Conservação Cidade e Núcleo Urbano	ELEMENTOS DE REFERÊNCIA Áreas de setores censitários urbanos Espaço Fazenda Distúrgios Terra Indígena Território Quilombola Unidade de Conservação Ponto de Referência
-----------------------------------------------------------------------------------------	--------------------------------------------------------------------------------------------------------------------------------------------------------------	-------------------------------------------------------------------------------------------------------------------------------------------------------------------------------------------------------

0 300 600 m

Sistema de Coordenadas Geográficas
Sistema Geodésico de Referência SIBRAJIS 2000

Coordenadas: Latitud: -29.59 Longitude: -51.16
Localização no mapa: 29.59 -51.16

Coordenação Técnica e Terceira
Coordenação de Estrutura Territorial - CETE
Unidade Executora:
Unidade Executora do IBGE

Elaboração:
Centro de Documentação e Disseminação de Informação - CDDI

PAIXA TERRESTRE
EDICAO 04/2023

NOTA:
Este mapa foi elaborado em 2023 com base nos dados do IBGE e pode sofrer alterações sem aviso prévio. O IBGE não se responsabiliza por danos ou prejuízos decorrentes do uso deste mapa.

MINISTÉRIO DA ECONOMIA
INSTITUTO BRASILEIRO DE GEOGRAFIA E ESTATÍSTICA
A DIRETORIA DE GEOGRAFIA supervisiona a produção da cartografia de feições ou contornos verificadas neste mapa.
Av. República de Chile, 555, Centro, Rio de Janeiro, RJ - CEP 20.031-170
© IBGE - DIREITOS DE REPRODUÇÃO RESERVADOS

51°12'9.36"W

51°11'10.50"W

51°10'11.65"W

51°9'12.80"W

51°8'13.94"W

51°7'15.09"W