

50°36'24.07"W

50°30'23.31"W

50°24'22.55"W

50°18'21.79"W

50°12'21.03"W

50°6'20.27"W

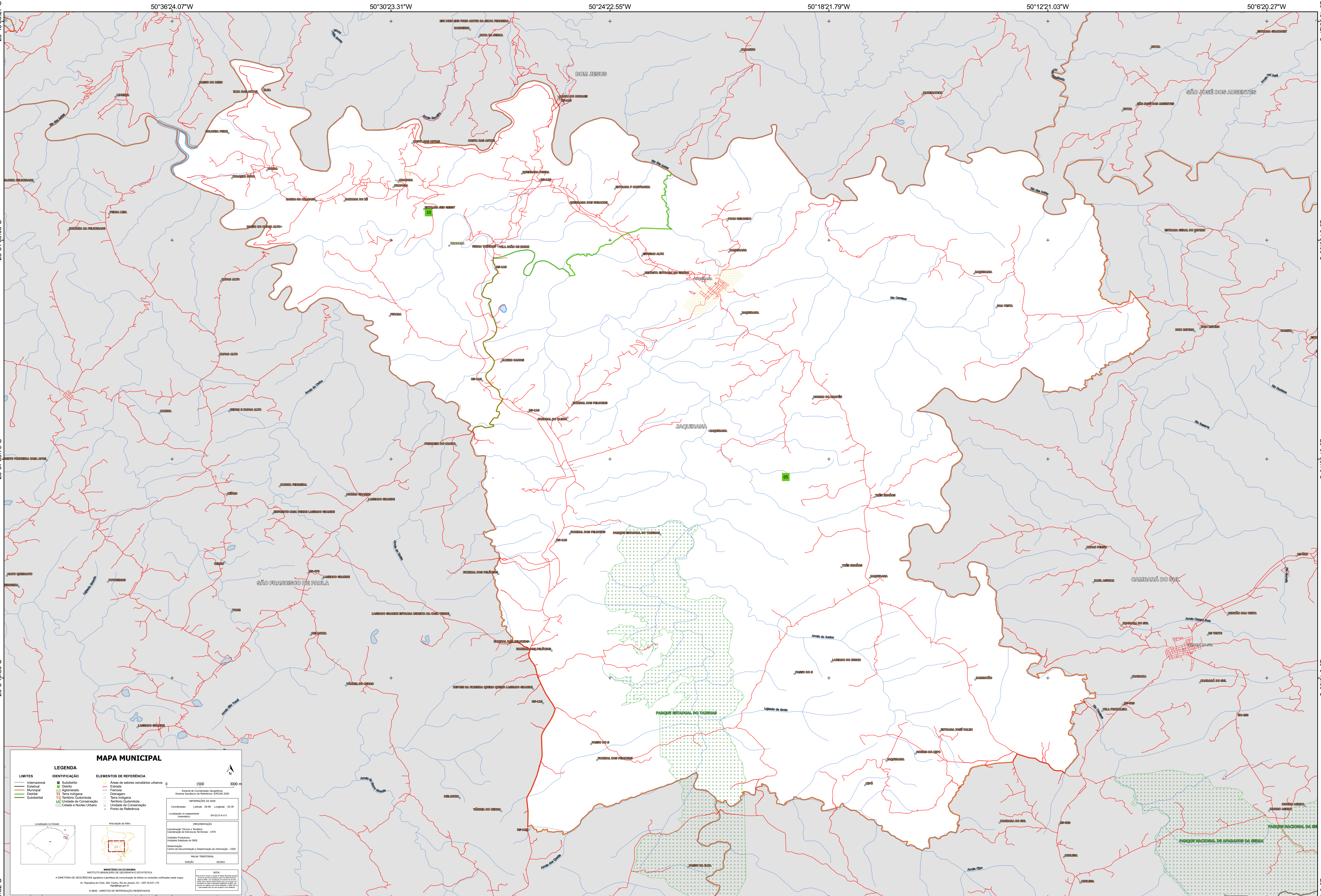

MAPA MUNICIPAL

LIMITES Internacional Estadual Municipal Distrital Subdistrital	IDENTIFICAÇÃO Subdistrito Distrito Aglomerado Território Indígena Território Quilombola Unidade de Conservação Cidade e Núcleo Urbano	ELEMENTOS DE REFERÊNCIA Áreas de setores censitários urbanos Estrada Ferrovia Drenagem Terra Indígena Território Quilombola Unidade de Conservação Ponto de Referência
---	---	---

INFORMAÇÕES DA SÍDE
Coordenadas: Latitude: 28.58 Longitude: -50.30
Localização no mapa: S122 N.41.3

IMPLEMENTAÇÃO
Coordenação Geral: Instituto Brasileiro de Geografia e Estatística - IBGE
Coordenação de Estruturas Territoriais - CETE
Unidade Executora: Instituto Brasileiro de Geografia e Estatística - IBGE
Observação: Centro de Documentação e Observação de Informação - CDOI

MINISTÉRIO DA ECONOMIA
INSTITUTO BRASILEIRO DE GEOGRAFIA E ESTATÍSTICA
A DIRETORIA DE GEOLOGIA, GEOPÉLULA E GESTÃO DE TERRAS EM UNIDADES FEDERAIS TEM A
Av. República do Chile, 100, Centro, Rio de Janeiro, RJ - CEP 20131-110
IBGE - DIREITOS DE REPRODUÇÃO RESERVADOS