

52°15'1.98"W

52°12'6.02"W

52°9'10.06"W

52°6'14.10"W

52°3'18.14"W

52°0'22.18"W

28°56'9.73"S

28°54'4.69"S

29°2'0.65"S

29°4'56.61"S

28°56'9.73"S

28°54'4.69"S

29°2'0.65"S

29°4'56.61"S

52°15'1.98"W

52°12'6.02"W

52°9'10.06"W

52°6'14.10"W

52°3'18.14"W

52°0'22.18"W

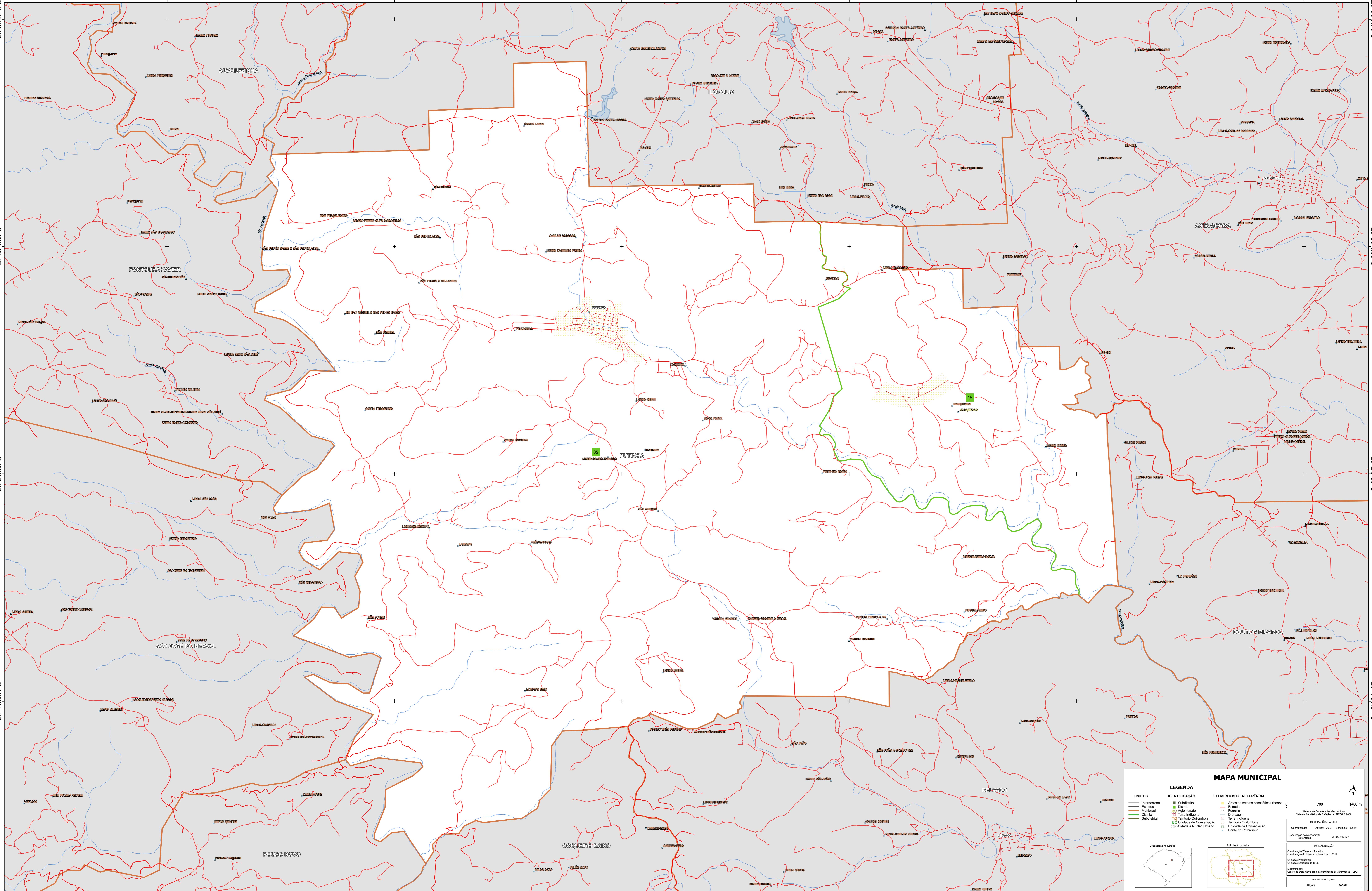

### MAPA MUNICIPAL

LIMITES	IDENTIFICAÇÃO	ELEMENTOS DE REFERÊNCIA
Internacional	Subdistrito	Áreas de setores censitários urbanos
Estadual	Distrito	Estação
Municipal	Adm. Aterro	Ferrovia
Distrital	Terra Indígena	Drenagem
Sobdistrital	Território Quilombola	Terra Indígena
	Unidade de Conservação	Território Quilombola
	Cidade e Núcleo Urbano	Unidade de Conservação
		Ponto de Referência

**LEGENDA**

**IDENTIFICAÇÃO**

- Subdistrito
- Distrito
- Adm. Aterro
- Terra Indígena
- Território Quilombola
- Unidade de Conservação
- Cidade e Núcleo Urbano

**ELEMENTOS DE REFERÊNCIA**

- Áreas de setores censitários urbanos
- Estação
- Ferrovia
- Drenagem
- Terra Indígena
- Território Quilombola
- Unidade de Conservação
- Ponto de Referência

**Localização no Estado**

**Articulação da rede**

**Coordenadas** Latitude: -29 Longitude: -52.16  
Localização no referencial SIBGE: SR-02-V-01-V1

**IMPRESSÃO**  
Coordenação Técnica e Editorial: Coordenação de Estatística Territorial - CETE  
Unidade Produtora: Unidade Estatística do IBGE  
Operação: Centro de Documentação e Disseminação de Informação - CDDI  
EDIÇÃO: 06/2011

**MINISTÉRIO DA ECONOMIA**  
INSTITUTO BRASILEIRO DE GEOGRAFIA E ESTATÍSTICA  
A DIRETORIA DE GEOCENSIAMENTO e gestão de informações de terras e unidades territoriais neste mapa.  
Av. República do Chile, 505, Centro, Rio de Janeiro, RJ - CEP 20.031-110  
IBGE - DIREITOS DE REPRODUÇÃO RESERVADOS