

51°5'37.63"W

51°2'59.06"W

51°0'20.50"W

50°57'41.93"W

50°55'3.36"W

50°52'24.80"W

29°25'22.71"S

29°28'1.27"S

29°30'39.84"S

29°33'18.41"S

29°25'22.71"S

29°28'1.27"S

29°30'39.84"S

29°33'18.41"S

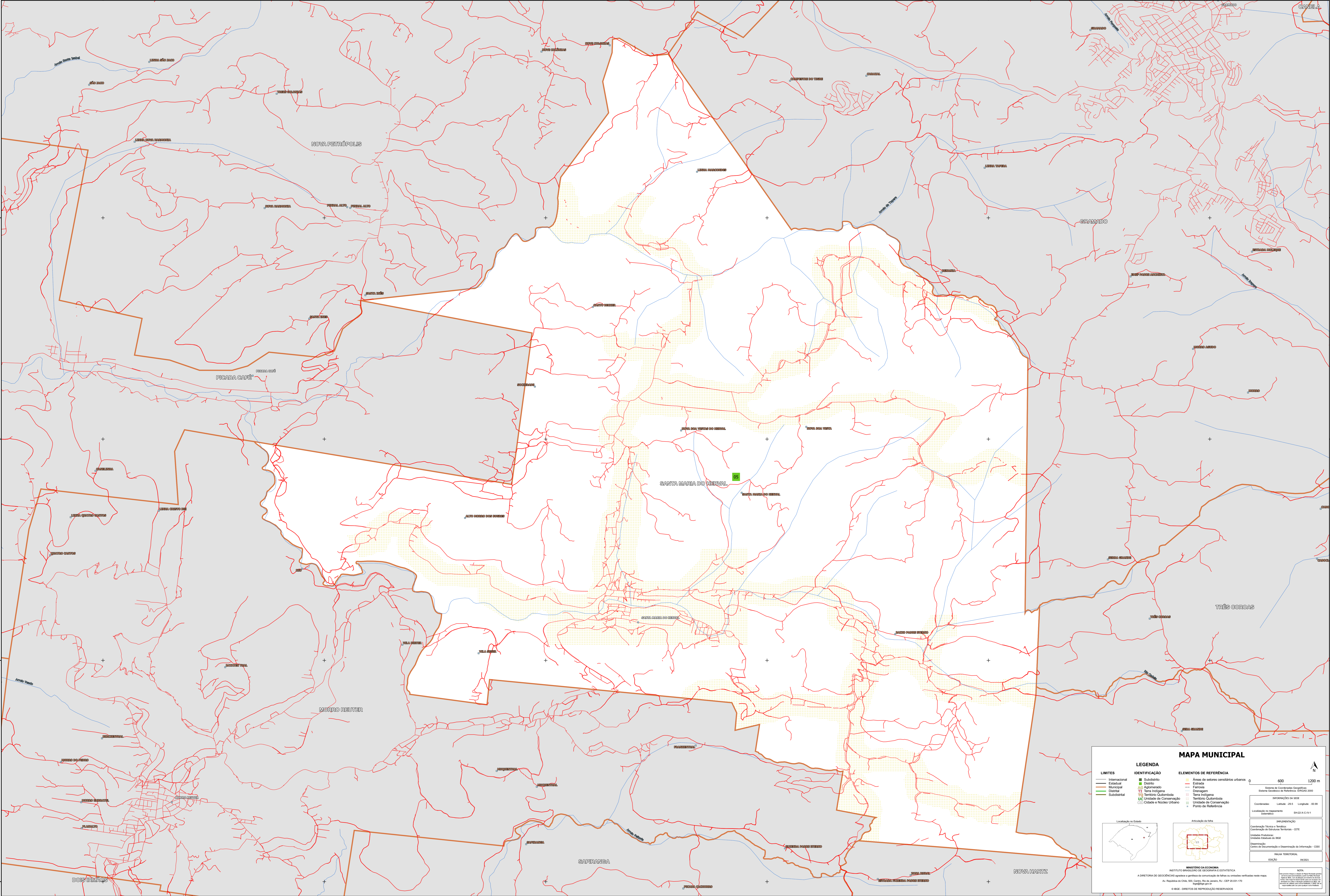

### MAPA MUNICIPAL

LEGENDA	
<b>LIMITES</b>	<b>IDENTIFICAÇÃO</b>
— Internacional	■ Subdistrito
— Estadual	■ Distrito
— Municipal	■ Aclaramento
— Distrital	■ Terra Indígena
— Subdistrital	■ Território Quilombola
	■ Território Indígena
	■ Unidade de Conservação
	■ Unidade de Conservação
	■ Ponto de Referência

**ELEMENTOS DE REFERÊNCIA**

- Áreas de setores censitários urbanos
- Estrada
- Ferrovia
- Drenagem
- Terra Indígena
- Território Quilombola
- Unidade de Conservação
- Ponto de Referência

**Localização no Estado**

**Articulação da rede**

MINISTÉRIO DA ECONOMIA  
SECRETARIA DE POLÍTICA DE DESENVOLVIMENTO ESTATÍSTICA  
A DIRETORIA DE DESENVOLVIMENTO ESTATÍSTICA é responsável pela elaboração e atualização deste mapa.  
Av. República do Chile, 505, Centro, Rio de Janeiro, RJ - CEP 20.033-150  
IBGE - DIREITOS DE REPRODUÇÃO RESERVADOS