

55°13'07.00"W 55°3'13.61"W 54°53'20.22"W 54°43'26.82"W 54°33'33.43"W 54°23'40.03"W

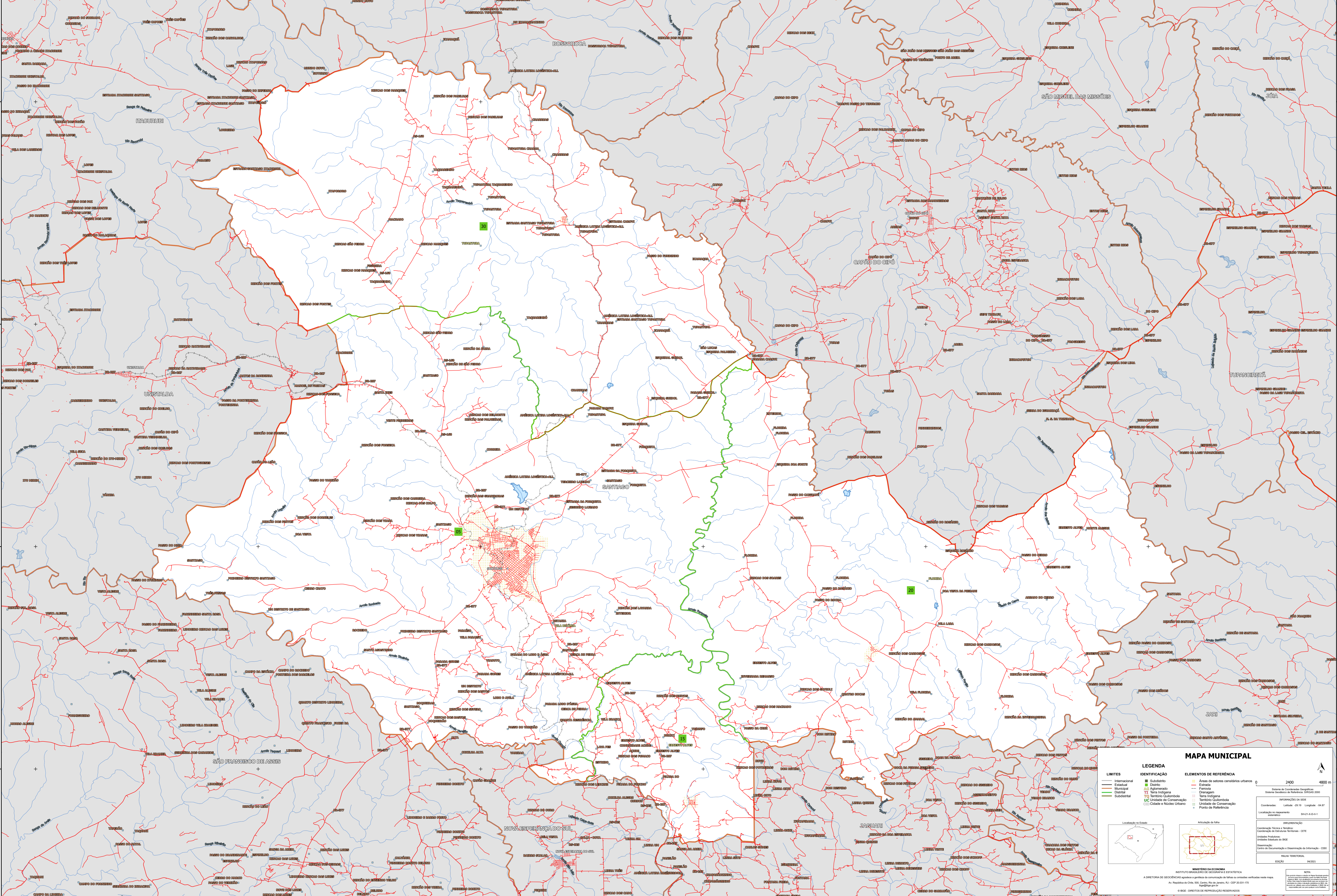

MAPA MUNICIPAL

LEGENDA	
Limites Internacionais	Subdistrito
Limites Estaduais	Distrito
Limites Municipais	Área Urbanizada
Limites Submunicipais	Área Industrial
Área de Proteção Ambiental	Terra Indígena
Área de Preservação Ambiental	Terra Indígena
Área de Preservação Ambiental	Terra Indígena
Área de Preservação Ambiental	Terra Indígena
Área de Preservação Ambiental	Terra Indígena

ELEMENTOS DE REFERÊNCIA

- Áreas de setores censitários urbanos
- Estação
- Ferrovias
- Drenagem
- Terra Indígena
- Território Quilombola
- Unidade de Conservação
- Cidade e Núcleo Urbano
- Ponto de Referência

INFORMAÇÕES GERAIS

Coordenação Nacional de Mapeamento
Sistema Geográfico de Referência - SIBRAJIS 2000
Projeção: UTM
Datum: SIRGAS 2000
Escala: 1:50.000
Data da Edição: 06/2011

MINISTÉRIO DA ECONOMIA
INSTITUTO BRASILEIRO DE GEOGRAFIA E ESTATÍSTICA
A DIRETORIA DE GEOLOGIA, GEOPROCESSAMENTO E GESTÃO DE INFORMAÇÕES DE TERRENO, EM COLABORAÇÃO COM O INSTITUTO NACIONAL DE RECONSTRUÇÃO E REABILITAÇÃO (INUR), ELABOROU ESTE MAPA.
Av. República do Chile, 105, Centro, Rio de Janeiro, RJ - CEP 20.033-110
Telefone: (21) 2512-3100
© IBGE - DIRETÓRIO DE REPRODUÇÃO RESERVADOS