

52°18'6.30"W

52°16'23.80"W

52°14'41.31"W

52°12'58.81"W

52°11'16.31"W

52°9'33.82"W

29°21'14.02"S

29°22'56.52"S

29°24'39.01"S

29°26'21.51"S

29°21'14.02"S

29°22'56.52"S

29°24'39.01"S

29°26'21.51"S

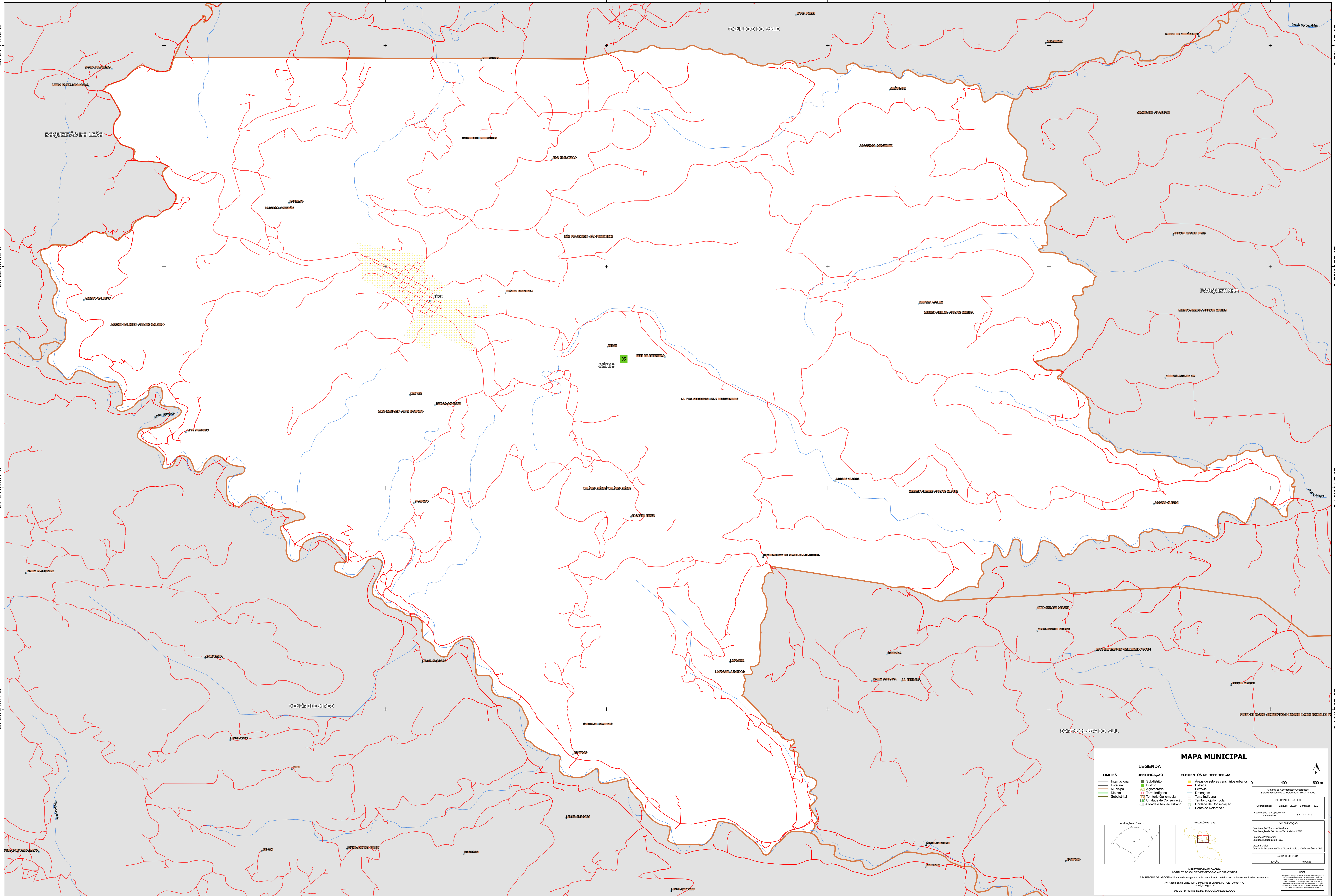

52°18'6.30"W

52°16'23.80"W

52°14'41.31"W

52°12'58.81"W

52°11'16.31"W

52°9'33.82"W

MAPA MUNICIPAL

| LEGENDA | |
|-----------------|------------------------------|
| LIMITES | IDENTIFICAÇÃO |
| — Internacional | ■ Subdistrito |
| — Estadual | ■ Distrito |
| — Municipal | ■ Aclimado |
| — Distrital | ■ Terra Indígena |
| — Subdistrital | ■ Território Quilombola |
| | ■ UIC Unidade de Conservação |
| | ■ Cidade e Núcleo Urbano |
| | ■ Ponto de Referência |

| ELEMENTOS DE REFERÊNCIA | |
|--|-------------------------|
| ■ Áreas de setores censitários urbanos | — Estrada |
| — Ferrovias | — Drenagem |
| — Terra Indígena | — Território Quilombola |
| — Unidade de Conservação | — Ponto de Referência |

Localização no Estado

Articulação da rede

Coordenadas Geográficas
Sistema Geodésico de Referência: SIRGAS 2010
Datum: SAD69
Projecção: UTM
Fuso Horário: UTC-3
Escala: 1:50.000
Data: 01/2011

MINISTÉRIO DA ECONOMIA
INSTITUTO BRASILEIRO DE GEOGRAFIA E ESTATÍSTICA
A DIRETORIA DE GEOCENSIAMENTO e a gerência de computação de dados se responsabilizam pela qualidade dos dados aqui apresentados.
Av. República do Chile, 303, Centro, Rio de Janeiro, RJ - CEP 20.031-100
© IBGE - DIREITOS DE REPRODUÇÃO RESERVADOS