

52°31'25.05"W

52°26'6.19"W

52°20'47.33"W

52°15'28.47"W

52°10'9.61"W

52°4'50.74"W

27°54'1.47"S

27°59'20.33"S

28°4'39.19"S

28°9'58.06"S

27°54'1.47"S

27°59'20.33"S

28°4'39.19"S

28°9'58.06"S

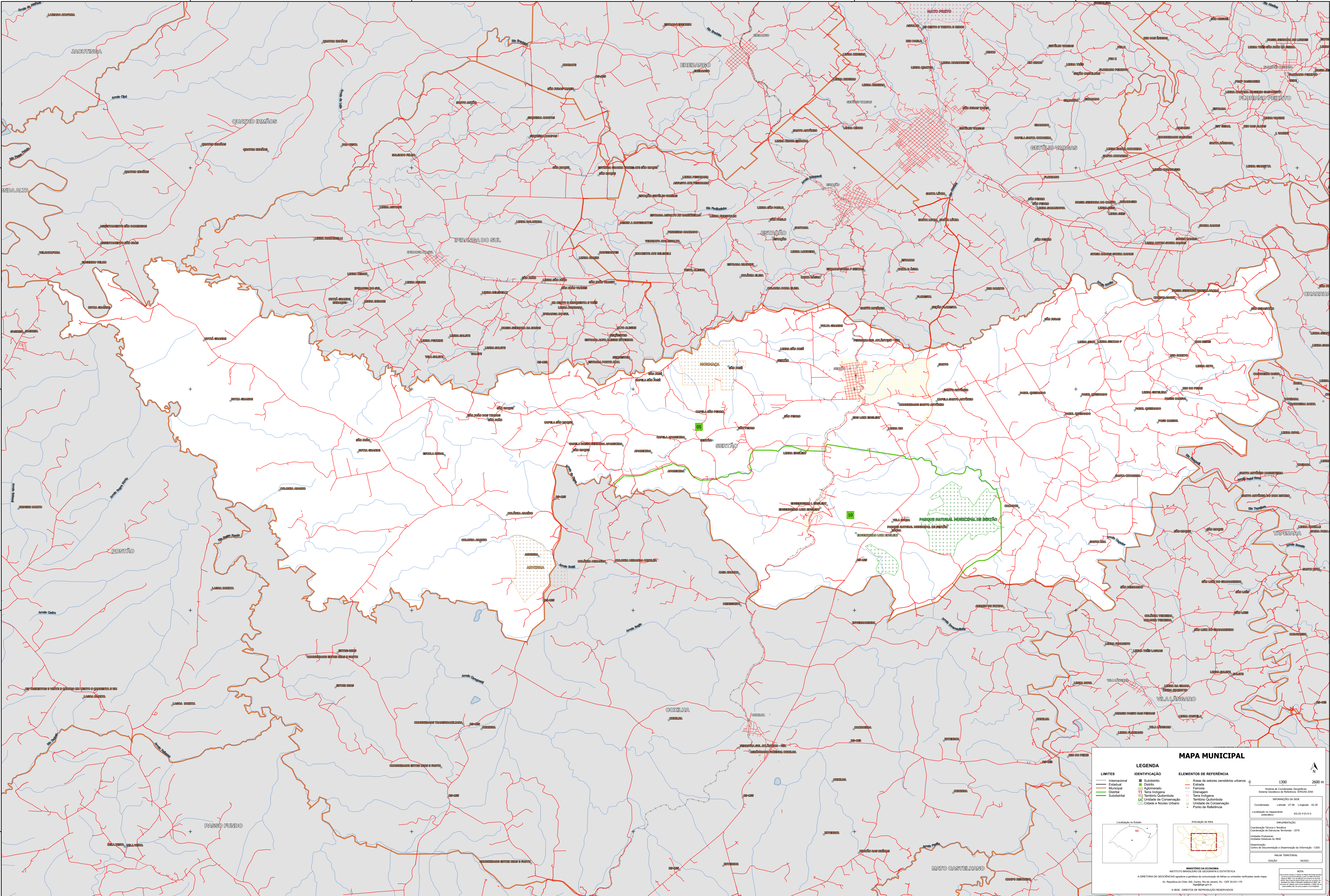

MAPA MUNICIPAL

LIMITES	IDENTIFICAÇÃO	ELEMENTOS DE REFERÊNCIA
Internacional	Subdistrito	Áreas de setores censitários urbanos
Estadual	Distrito	Estrada
Municipal	Adjornizado	Ferrovias
Distrital	Terra Indígena	Drenagem
Subdistrital	Terra Quilombola	Terra Indígena
	Unidade de Conservação	Território Quilombola
	Cidade e Núcleo Urbano	Unidade de Conservação
		Ponto de Referência

LEGENDA

IDENTIFICAÇÃO

- Subdistrito
- Distrito
- Adjornizado
- Terra Indígena
- Terra Quilombola
- Unidade de Conservação
- Cidade e Núcleo Urbano

ELEMENTOS DE REFERÊNCIA

- Áreas de setores censitários urbanos
- Estrada
- Ferrovias
- Drenagem
- Terra Indígena
- Território Quilombola
- Unidade de Conservação
- Ponto de Referência

MAPA MUNICIPAL

Sistema de Coordenadas Geográficas
Datum: Geóide de Referência SIBRAZ 2000
Projeção: UTM
Unidade: Metro
Coordenadas: 27 54 1,47 S 52 31 25,05 W

Localização no Estado

Articulação da rede

1300 2500 m

IBGE - INSTITUTO BRASILEIRO DE GEOGRAFIA E ESTATÍSTICA
A DIRETORIA DE GEOGRAFIA responde a pedidos de informações de mapas ou imagens verificadas neste mapa.
Av. República de Chile, 100, Centro, Rio de Janeiro, RJ - CEP 20031-110
Telefone: 51
© IBGE - DIREITOS DE REPRODUÇÃO RESERVADOS