

51°41'8.70"W

51°37'45.12"W

51°34'21.54"W

51°30'57.97"W

51°27'34.39"W

51°24'10.81"W

28°53'47.47"S

28°57'11.04"S

29°0'34.62"S

29°3'58.19"S

28°53'47.47"S

28°57'11.04"S

29°0'34.62"S

29°3'58.19"S

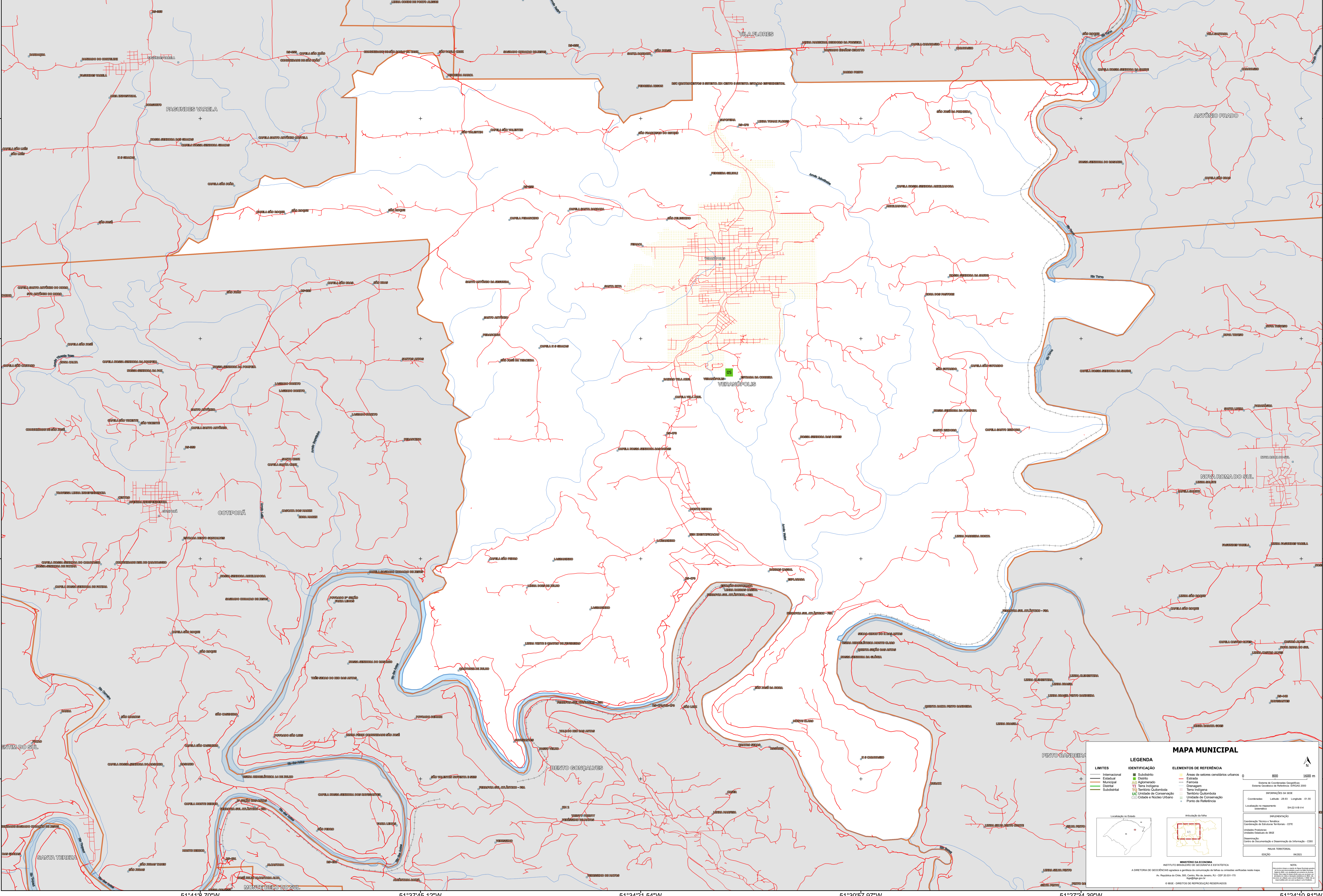

MAPA MUNICIPAL

LIMITES	IDENTIFICAÇÃO	ELEMENTOS DE REFERÊNCIA
Internacional	Subdistrito	Áreas de setores censitários urbanos
Estadual	Distrito	Distrito
Municipal	Adm. Aproximado	Ferrovias
Distrital	Terra Indígena	Drenagem
Sociedade	Território Quilombola	Terra Indígena
	Unidade de Conservação	Território Quilombola
	Cidade e Núcleo Urbano	Unidade de Conservação
		Ponto de Referência

LEGENDA

IDENTIFICAÇÃO

- Subdistrito
- Distrito
- Adm. Aproximado
- Terra Indígena
- Território Quilombola
- Unidade de Conservação
- Cidade e Núcleo Urbano

ELEMENTOS DE REFERÊNCIA

- Áreas de setores censitários urbanos
- Distrito
- Ferrovias
- Drenagem
- Terra Indígena
- Território Quilombola
- Unidade de Conservação
- Ponto de Referência

MINISTÉRIO DA ECONOMIA
INSTITUTO BRASILEIRO DE GEOGRAFIA E ESTATÍSTICA
A DIRETORIA DE GEOLOGIA, GEOPORTUGUÊS E GESTÃO DE INFORMAÇÃO DE TERRE E UNIDADES VEICULADAS NESTA MAPA.
Av. República do Chile, 905, Centro, Rio de Janeiro, RJ - CEP 20.033-110
Telefone: 51 2125-1111
© IBGE - DIREITOS DE REPRODUÇÃO RESERVADOS

IMPRESSÃO
Coordenação Técnica: Fundação de Estudos Territoriais - CETE
Unidade Produtora: Instituto Brasileiro de Geografia e Estatística - IBGE
Coordenação de Diagramação e Disseminação de Informação - CDDI
NOME TERRESTRE: VERANÓPOLIS
EDICÃO: 06/2011

COORDENADAS
Localização no Estado:

ARTICULAÇÃO DA TELA

ESCALA
0 800 1600 m

PROJEÇÃO
Sistema de Coordenadas Geográficas
Sistema Geográfico de Referência: SIRGAS 2011
Datum: SAD 69
Proj.: UTM
Fuso Horário: -01:00
Localização no hemisfério: Sul
Semi-Elipsoidal: S422-8-S-V4