

53°34'4.39"W 53°32'48.74"W 53°31'33.08"W 53°30'17.43"W 53°29'1.77"W 53°27'46.12"W

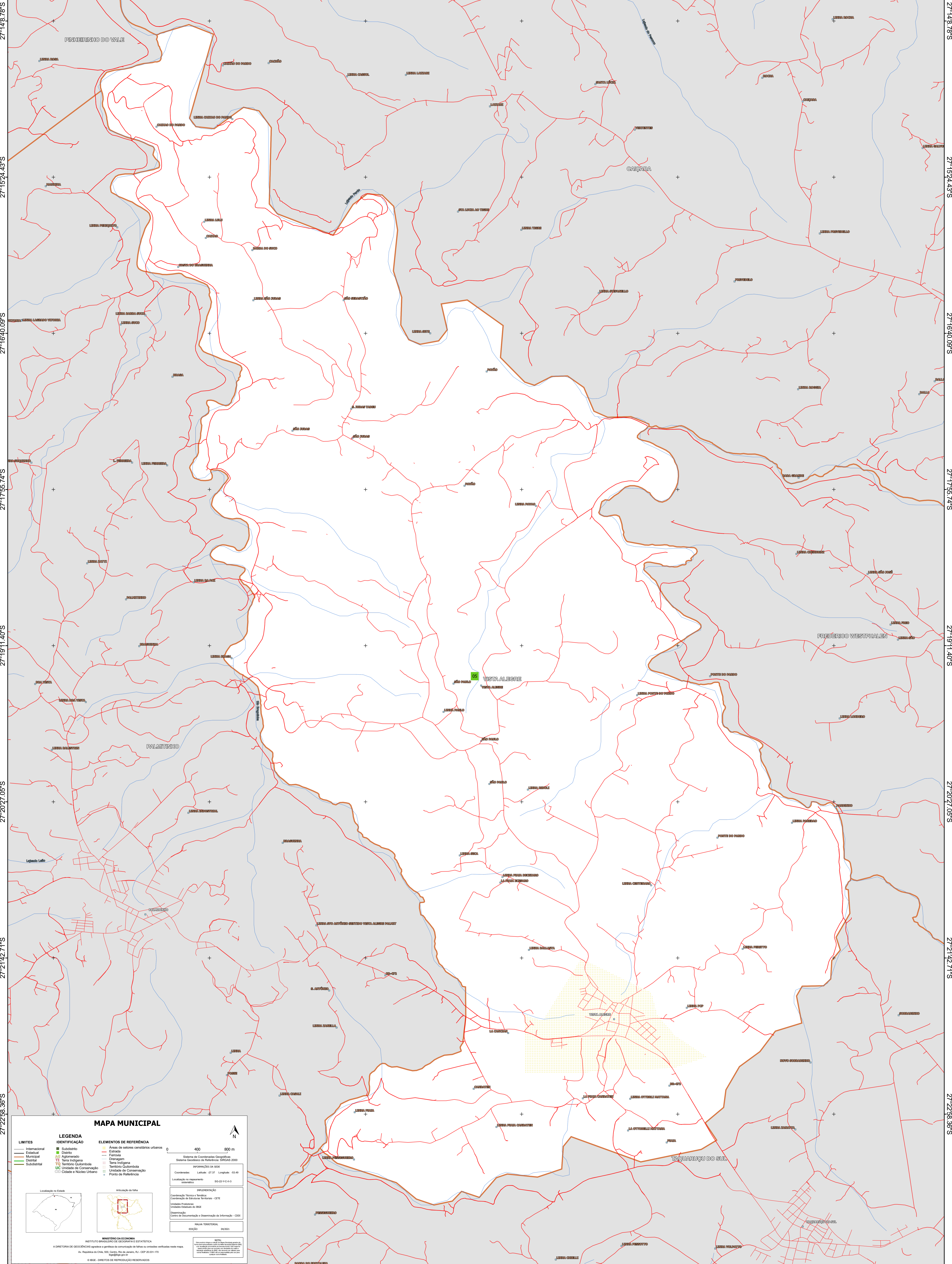

MAPA MUNICIPAL

LIMITES — Internacional — Estadual — Municipal — Distrital — Submunicipal	LEGENDA IDENTIFICAÇÃO ■ Subdistrito ■ Distrito ■ Aglomeração ■ Quilombo ■ Território Quilombola ■ UC Unidade de Conservação ■ Cidade e Núcleo Urbano	ELEMENTOS DE REFERÊNCIA ■ Área de setores censitários urbanos ■ Estação ■ Ferrovia ■ Diáspora ■ Terra Indígena ■ Território Quilombola ■ Unidade de Conservação ■ Ponto de Referência
-------------------------------------------------------------------------------------------------	----------------------------------------------------------------------------------------------------------------------------------------------------------------------------------	----------------------------------------------------------------------------------------------------------------------------------------------------------------------------------------------------------------------

0 400 800 m

Sistema de Coordenadas Geográficas
Sistema Geodésico de Referência - SIBRAS 2000
PROJEÇÃO: UTM
Datum: SAD 69
Escala: 1:50.000
Coordenadas: Latitude: -27.37 Longitude: -53.49
Localização no mapa: 50.00 x 0.00

REPUBLICAÇÃO
Coordenação Técnica e Técnica: Comissão de Estatística Territorial - CETE
Unidade Executora: Instituto Brasileiro de Geografia e Estatística
Elaboração: Centro de Documentação e Disseminação de Informação - CDDI
PAIXÃO TERRITORIAL
EDIÇÃO: 04/2023

MINISTÉRIO DA ECONOMIA
INSTITUTO BRASILEIRO DE GEOGRAFIA E ESTATÍSTICA
A DIRETORIA DE GEOLOGIA SEGUE A GESTÃO DA CONSERVAÇÃO DE FOLHAS EM UNIDADES VERBAIS NESTE MAPA.
Av. República de Chile, 555, Centro, Rio de Janeiro, RJ - CEP 20.031-102
IBGE - DIREITOS DE REPRODUÇÃO RESERVADOS