

49°13'11.81"W

49°10'2.90"W

49°6'54.00"W

49°3'45.09"W

49°0'36.19"W

48°57'27.29"S

27°7'43.29"S

27°10'52.19"S

27°14'1.09"S

27°17'10.00"S

49°13'11.81"W

49°10'2.90"W

49°6'54.00"W

49°3'45.09"W

49°0'36.19"W

48°57'27.29"S

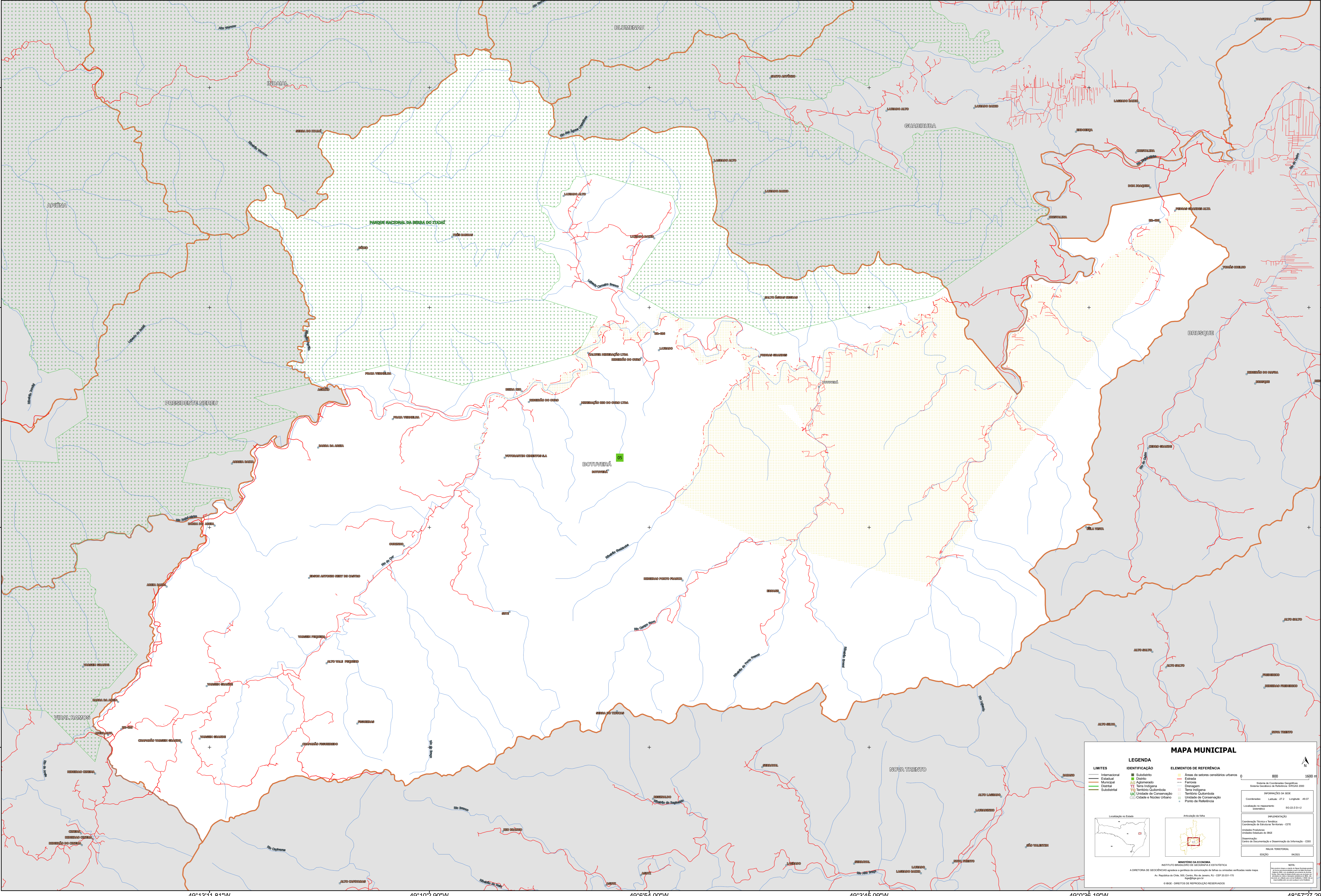

MAPA MUNICIPAL

| LIMITES | IDENTIFICAÇÃO | ELEMENTOS DE REFERÊNCIA |
|-----------------|------------------------------|--|
| — Internacional | ■ Subdistrito | ■ Áreas de setores censitários urbanos |
| — Estadual | ■ Distrito | — Estrada |
| — Municipal | ■ Aclaramento | — Ferrovia |
| — Distrital | ■ Terra Indígena | — Drenagem |
| — Subdistrital | ■ Território Quilombola | — Terra Indígena |
| | ■ UIC Unidade de Conservação | ■ Território Quilombola |
| | ■ Unidade de Conservação | ■ Terra Indígena |
| | ■ Cidade e Núcleo Urbano | ■ Ponto de Referência |

Localização no Estado

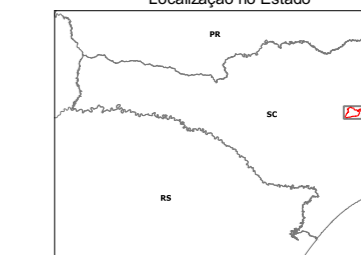

Articulação da rede

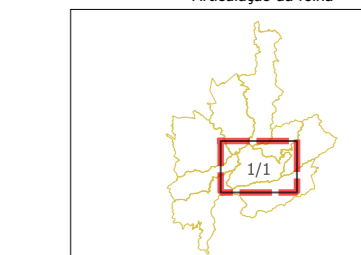

Coordenadas: Latitude: -27.28 Longitude: -48.07
 Localização no referencial: WGS 1984 UTM
 Sistema de Referência Geográfica: Sistema Geodésico de Referência - SIRGAS 2000
 Projeção: UTM
 Datum: SAD 69
 Escala: 1:50.000
 Edição: 06/2011

MINISTÉRIO DA ECONOMIA
 INSTITUTO BRASILEIRO DE GEOGRAFIA E ESTATÍSTICA
 A DIRETORIA DE GEOLOGIA, GEOPÉDIA E GESTÃO DE INFORMACÃO DE TERRENO SUZANNE VIEIRA DE MOURA
 Av. República do Chile, 105, Curitiba, Rio de Janeiro, RJ - CEP 20.031-170
 Telefone: (51) 3245-3000
 © IBGE - DIRETÓRIO DE REPRODUÇÃO RESERVADOS