

49°36'4.09"W

49°34'11.15"W

49°32'18.20"W

49°30'25.26"W

49°28'32.32"W

49°26'39.37"W

26°53'12.81"S

26°55'5.75"S

26°56'58.69"S

26°58'51.64"S

27°04'4.58"S

27°04'58.91"S

27°04'58.91"S

27°04'58.91"S

27°04'58.91"S

26°53'12.81"S

26°55'5.75"S

26°56'58.69"S

26°58'51.64"S

27°04'4.58"S

27°04'58.91"S

27°04'58.91"S

27°04'58.91"S

27°04'58.91"S

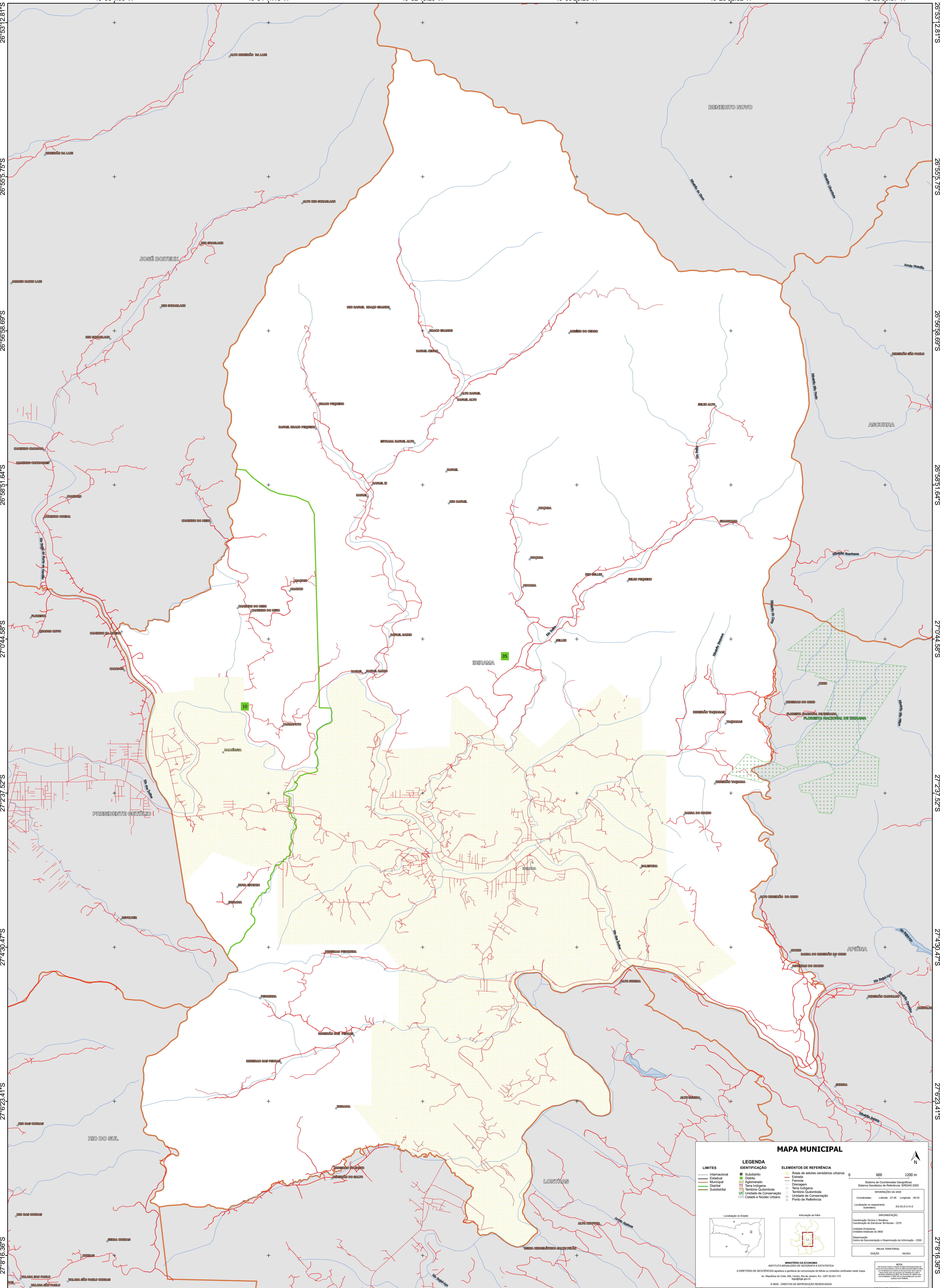

MAPA MUNICIPAL

LEGENDA

| LIMITES | IDENTIFICAÇÃO | ELEMENTOS DE REFERÊNCIA |
|---------------|---------------------------|--------------------------------------|
| Internacional | Subdistrito | Áreas de setores censitários urbanos |
| Estadual | Cidade | Estação |
| Municipal | Agglomerado | Ferrovia |
| Distrital | Terra Indígena | Dragagem |
| Subdistrital | Território Quilombola | Terra Indígena |
| | UC Unidade de Conservação | Território Quilombola |
| | Cidade e Núcleo Urbano | Unidade de Conservação |
| | | Ponto de Referência |

0 600 1200 m

Localização no Estado:

Atuação da folha:

MINISTÉRIO DA ECONOMIA
INSTITUTO BRASILEIRO DE GEOGRAFIA E ESTATÍSTICA
A DIRETORIA DE GEOCIÊNCIAS aplica a política de atualização de folha às unidades verificadas neste mapa.
Av. República do Chile, 550, Centro, Rio de Janeiro, RJ - CEP 20.531-170
IBGE/2017

© IBGE. DIREITOS DE REPRODUÇÃO RESERVADOS.

Coordenadas: Latitude: 27.04 Longitude: -49.32
Localização no repertório estatístico: 50.032-C-112

IMPLEMENTAÇÃO
Coordenação Técnica e Técnica: Coordenação de Estatísticas Territoriais - CETE
Unidade Executora: Unidades Estatísticas do IBGE
Distribuição: Centro de Documentação e Disseminação de Informação - CDDI
MATERIAL TERRITORIAL
EDICIONADO: 04/2017