IBGE
Instituto Brasileiro de Geografia e Estatística

JOINVILLE - SC

4209102

49°13'23.95"W | 49°7'2.87"W | 49°0'41.79"W | 48°54'20.70"W | 48°47'59.62"W | 48°41'38.53"W

26°8'47.69"S | 26°15'8.78"S | 26°21'29.86"S | 26°27'50.94"S

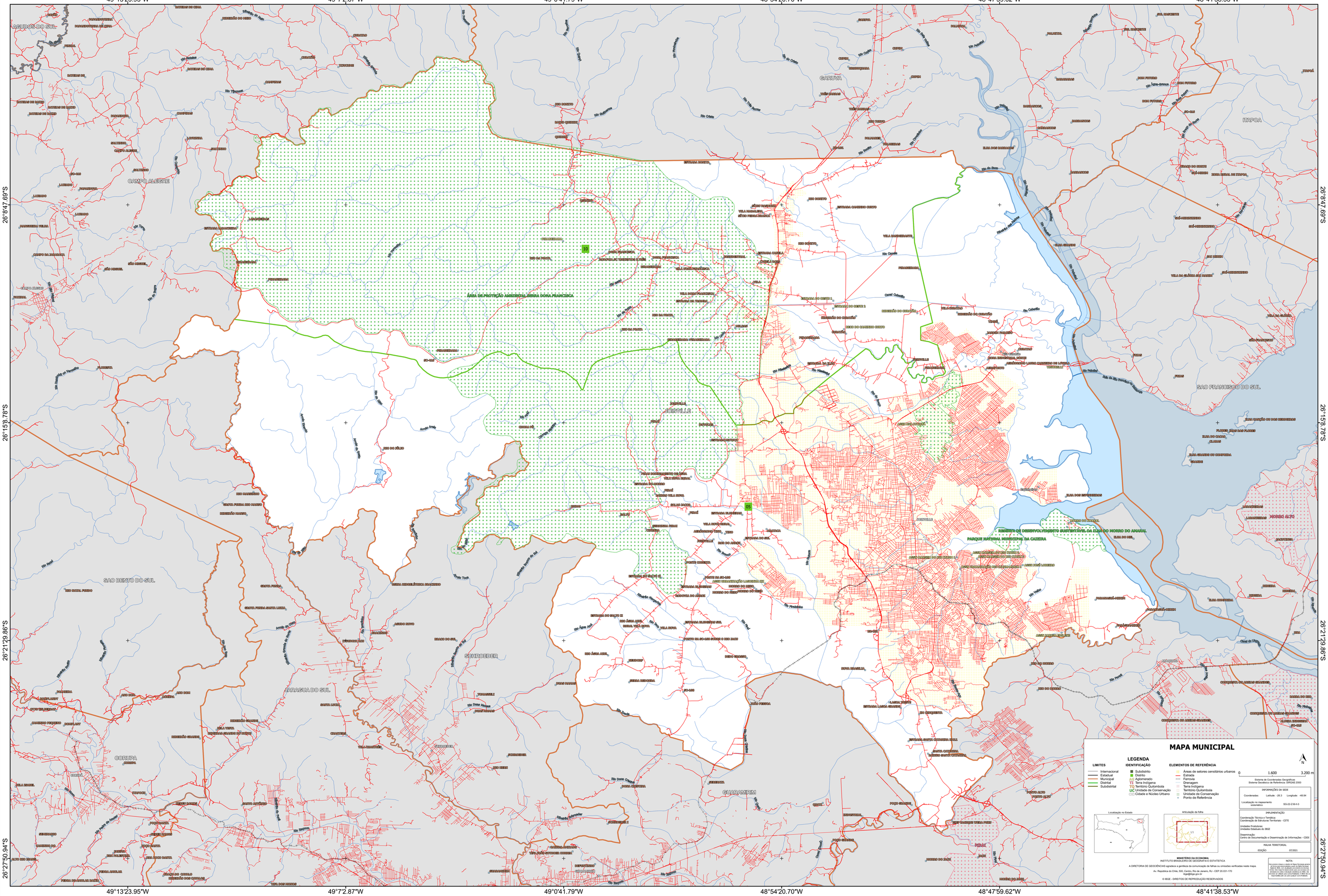

MAPA MUNICIPAL

LEGENDA

LIMITES
- Internacional
- Estadual
- Municipal
- Distrital
- Subdistrital

IDENTIFICAÇÃO
- Subdistrito
- Distrito
- Aglomerado
- TI Terra Indígena
- TQ Território Quilombola
- UC Unidade de Conservação
- Cidade e Núcleo Urbano

ELEMENTOS DE REFERÊNCIA
- Áreas de setores censitários urbanos
- Estrada
- Ferrovia
- Drenagem
- Terra Indígena
- Território Quilombola
- Unidade de Conservação
- Ponto de Referência

N

0 | 1.600 | 3.200 m

Sistema de Coordenadas Geográficas
Sistema Geodésico de Referência: SIRGAS 2000

INFORMAÇÕES DA SEDE

Coordenadas: Latitude: -26.3 Longitude: -48.84

Localização no mapeamento sistemático: SG-22-Z-B-II-3

IMPLEMENTAÇÃO

Coordenação Técnica e Temática:
Coordenação de Estruturas Territoriais - CETE

Unidades Produtoras:
Unidades Estaduais do IBGE

Disseminação:
Centro de Documentação e Disseminação de Informações - CDDI

MALHA TERRITORIAL

EDIÇÃO 07/2021

Localização no Estado

Articulação da folha

1/1

MINISTÉRIO DA ECONOMIA
INSTITUTO BRASILEIRO DE GEOGRAFIA E ESTATÍSTICA

A DIRETORIA DE GEOCIÊNCIAS agradece a gentileza da comunicação de falhas ou omissões verificadas neste mapa.

Av. República do Chile, 500, Centro, Rio de Janeiro, RJ - CEP 20.031-170
ibge@ibge.gov.br

© IBGE - DIREITOS DE REPRODUÇÃO RESERVADOS

NOTA:
Seus arquivos shapes e/ou dados de Malha Municipal geradas de forma semi-automática a partir da Malha Municipal Digital - MMD, que é um produto do Banco de Informações Ambientais - BDIA, mapa de referência para as atividades de coleta, pesquisa e disseminação de informações do IBGE. Devendo ser utilizado para outras finalidades. O IBGE não se responsabiliza por um uso diverso ao de finalidade.