

49°35'22.64"W

49°32'55.71"W

49°30'28.78"W

49°28'1.85"W

49°25'34.91"W

49°23'7.98"W

28°29'51.76"S

28°29'51.76"S

28°29'18.69"S

28°29'18.69"S

28°31'45.62"S

28°31'45.62"S

28°34'12.55"S

28°34'12.55"S

49°35'22.64"W

49°32'55.71"W

49°30'28.78"W

49°28'1.85"W

49°25'34.91"W

49°23'7.98"W

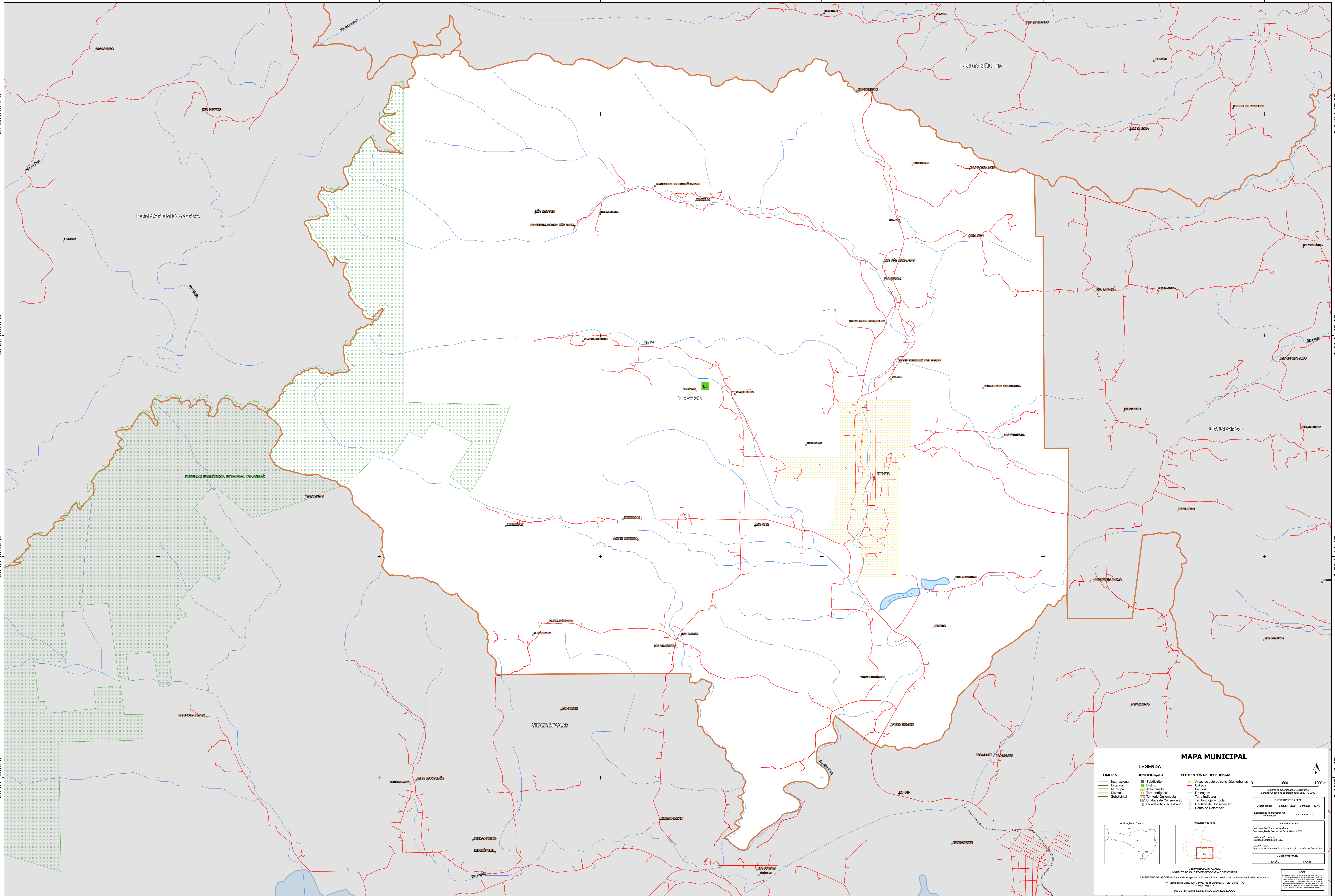

**MAPA MUNICIPAL**

**LEGENDA**

<b>LIMITES</b>	<b>IDENTIFICAÇÃO</b>	<b>ELEMENTOS DE REFERÊNCIA</b>
Internacional	Subdistrito	Áreas de setores censitários urbanos
Estadual	Distrito	Estrada
Municipal	Adm. Adm.	Ferrovias
Distrital	Terra Indígena	Diáspora
Subdistrital	Território Quilombola	Terra Indígena
	Unidade de Conservação	Território Quilombola
	Cidade e Núcleo Urbano	Unidade de Conservação
		Ponto de Referência

**MINISTÉRIO DA ECONOMIA**  
INSTITUTO BRASILEIRO DE GEOGRAFIA E ESTATÍSTICA  
A DIRETORIA DE GEOLOGIA, GEOPHÍSICA E GERAL DE ATIVIDADES DE TERRE E CENSAIS REALIZA ESTES MAPAS.  
Av. República do Chile, 105, Centro, Rio de Janeiro, RJ - CEP 20.031-170  
Fone: (21) 2500-2000  
© IBGE - DIRETÓRIO DE REPRODUÇÃO RESERVADOS

**NOTA:**  
Este mapa não representa o reconhecimento de fronteiras políticas. O IBGE não se responsabiliza por danos ou prejuízos decorrentes do uso deste mapa.

**COORDENADAS:** Latitude: -28.51 Longitude: -48.42  
Localização no mapa: S22 X 6 8 V 1

**IMPLANTAÇÃO:**  
Coordenação Técnica e Editorial: Coordenação de Estatística Territorial - CETE  
Unidade Produtora: Instituto Brasileiro de Geografia e Estatística - IBGE  
Coordenação: Centro de Documentação e Disseminação de Informação - CDDI  
MÚLTIPLA TERRESTRE  
EDIÇÃO: 06/2021

0 500 1000 m