

49°25'48.87"W

49°22'36.07"W

49°19'23.28"W

49°16'10.48"W

49°12'57.69"W

49°9'44.90"W

28°26'13.62"S

28°29'26.41"S

28°32'39.20"S

28°35'52.00"S

28°26'13.62"S

28°29'26.41"S

28°32'39.20"S

28°35'52.00"S

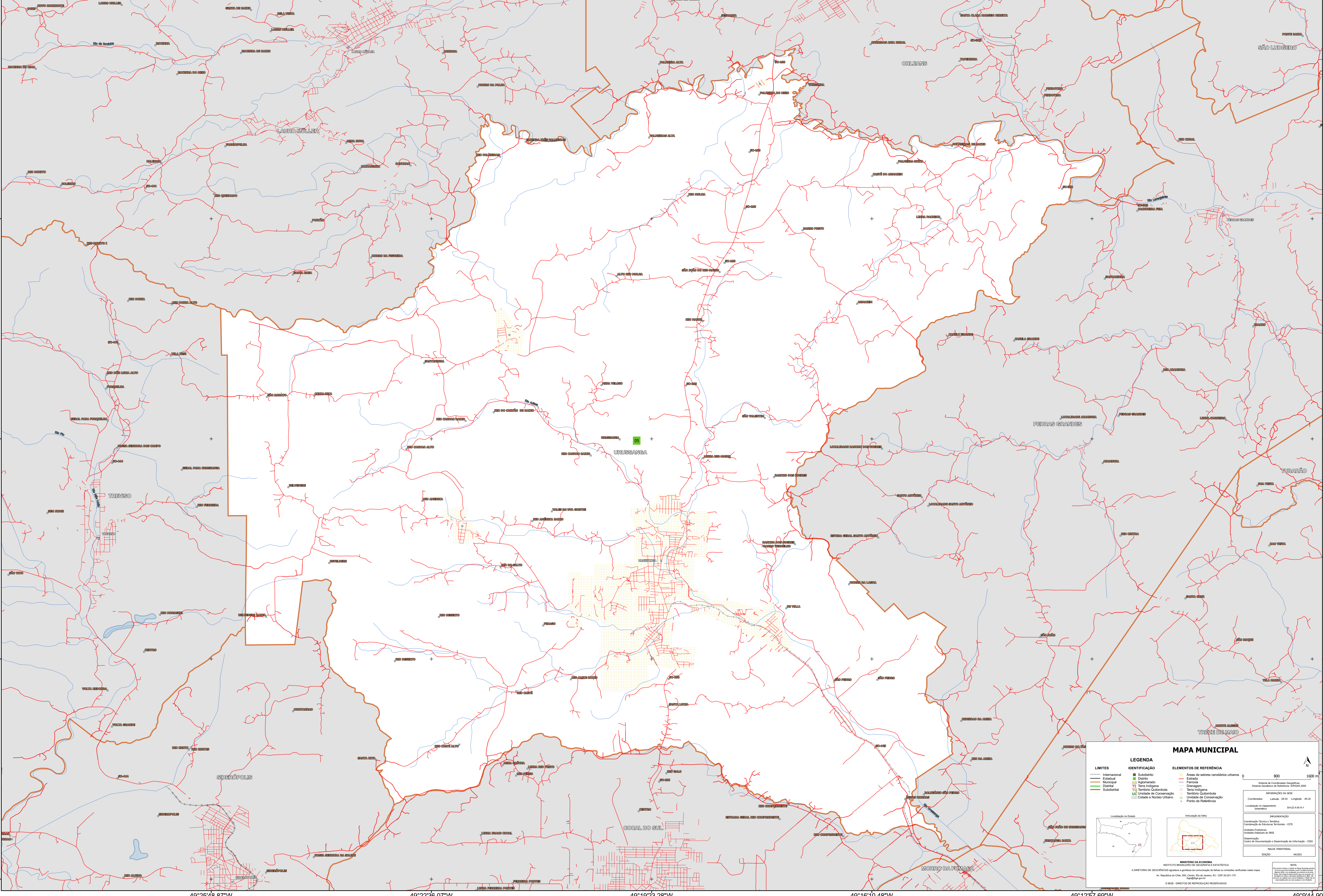

MAPA MUNICIPAL

LEGENDA	
	Subdistrito
	Distrito
	Adm. Aterro
	Terra Indígena
	Terra Indígena
	Terra Indígena
	Unidade de Conservação
	Cidade e Núcleo Urbano
	Ponto de Referência

ELEMENTOS DE REFERÊNCIA

- Áreas de setores censitários urbanos
- Estação
- Ferrovias
- Drenagem
- Terra Indígena
- Território Quilombola
- Unidade de Conservação
- Unidade de Conservação
- Ponto de Referência

LEGENDA

- LIMITES: Internacional, Estadual, Municipal, Distrital, Subdistrital
- IDENTIFICAÇÃO: Subdistrito, Distrito, Adm. Aterro, Terra Indígena, Terra Indígena, Unidade de Conservação, Cidade e Núcleo Urbano
- ELEMENTOS DE REFERÊNCIA: Áreas de setores censitários urbanos, Estação, Ferrovias, Drenagem, Terra Indígena, Território Quilombola, Unidade de Conservação, Unidade de Conservação, Ponto de Referência

MINISTÉRIO DA ECONOMIA
INSTITUTO BRASILEIRO DE GEOGRAFIA E ESTATÍSTICA
A DIRETORIA DE GEOCENSIOS apóia e gerencia a produção de mapas cujas informações foram extraídas de:
At. Resolução do CNM, 105, Curso Rio de Janeiro, RJ - CEP 20.031-170
© IBGE - DIREITOS DE REPRODUÇÃO RESERVADOS