

52°25'23.58"W

52°22'51.14"W

52°20'18.70"W

52°17'46.26"W

52°15'13.81"W

52°12'41.37"W

26°55'53.31"S

26°58'25.75"S

27°0'58.20"S

27°3'30.64"S

26°55'53.31"S

26°58'25.75"S

27°0'58.20"S

27°3'30.64"S

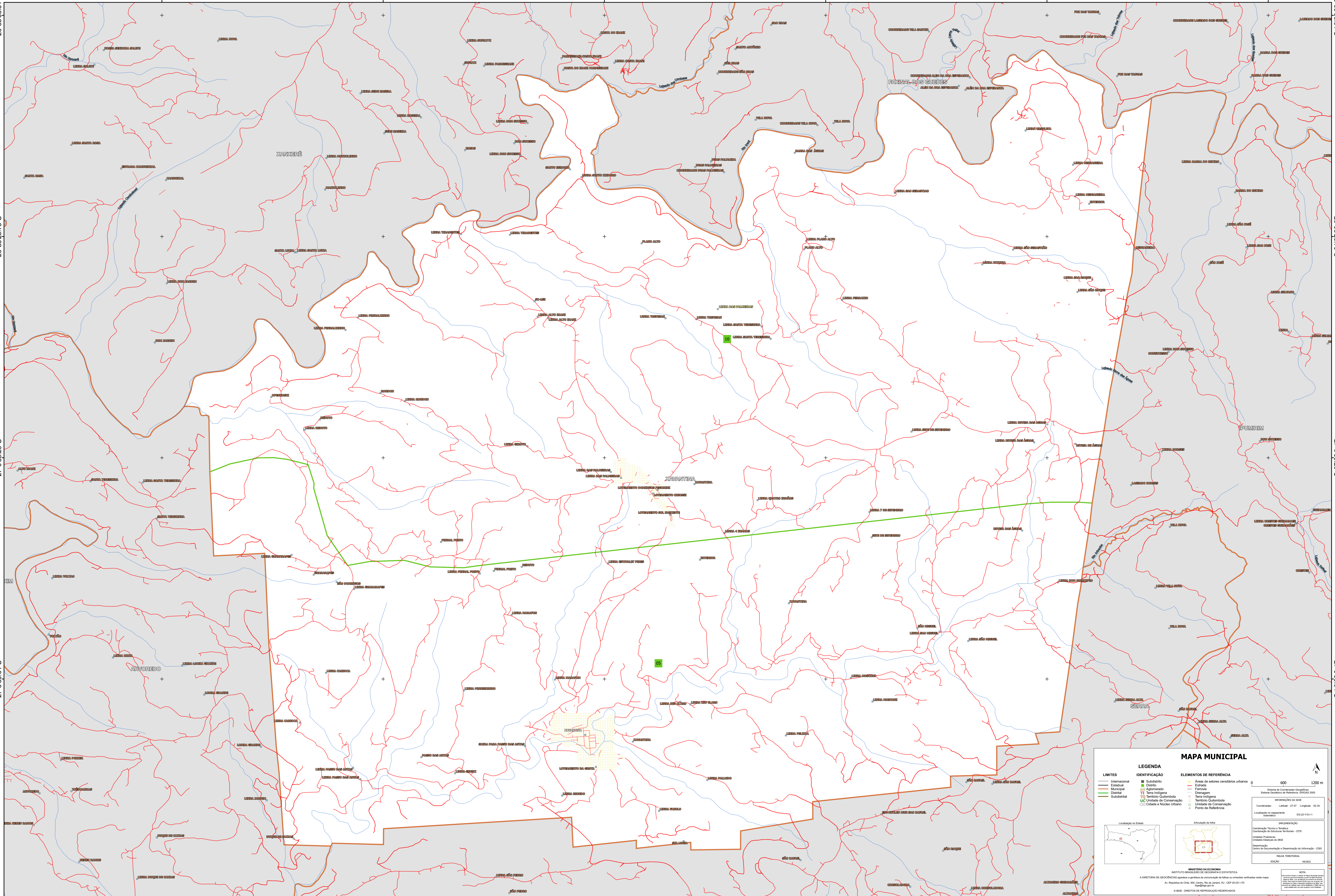

### MAPA MUNICIPAL

LIMITES	IDENTIFICAÇÃO	ELEMENTOS DE REFERÊNCIA
Internacional	Subdistrito	Áreas de setores censitários urbanos
Estadual	Distrito	Estação
Municipal	Aglomerado	Ferrovias
Quilombola	Terra Indígena	Drenagem
Sociedade	Território Quilombola	Terra Indígena
	UIC Unidade de Conservação	Território Quilombola
	Cidade e Núcleo Urbano	Unidade de Conservação
		Ponto de Referência

**LEGENDA**

**IDENTIFICAÇÃO**

- Subdistrito
- Distrito
- Aglomerado
- Terra Indígena
- Território Quilombola
- UIC Unidade de Conservação
- Cidade e Núcleo Urbano

**ELEMENTOS DE REFERÊNCIA**

- Áreas de setores censitários urbanos
- Estação
- Ferrovias
- Drenagem
- Terra Indígena
- Território Quilombola
- Unidade de Conservação
- Ponto de Referência

**MINISTÉRIO DA ECONOMIA**  
INSTITUTO BRASILEIRO DE GEOGRAFIA E ESTATÍSTICA  
A DIRETORIA DE GEOLOGIA, GEOPHÍSICA E GEOTECNIA é responsável pela elaboração deste mapa.  
Av. República de Chile, 505, Centro, Rio de Janeiro, RJ - CEP 20.033-110  
© IBGE - DIREITOS DE REPRODUÇÃO RESERVADOS

**NOTA:**  
Este mapa foi elaborado a partir de dados fornecidos pelo IBGE e não se responsabiliza por eventuais erros ou omissões.

**IMPLANTAÇÃO**  
Coordenação Técnica: Diretoria de Estatística Territorial - CITE  
Unidade Executora: Instituto Brasileiro de Geografia e Estatística - IBGE  
Coordenação de Implantação e Disseminação de Informação - CIDI  
MÉDIA TERRITORIAL: 60001  
EDIÇÃO: 00001

**NOTA:**  
Este mapa foi elaborado a partir de dados fornecidos pelo IBGE e não se responsabiliza por eventuais erros ou omissões.