

37°05'1.73"W

36°59'32.18"W

36°58'12.62"W

36°56'53.07"W

36°55'33.52"W

36°54'13.96"W

10°17'51.82"S

10°19'11.38"S

10°20'30.93"S

10°21'50.48"S

10°23'10.04"S

10°24'29.59"S

10°25'49.14"S

10°27'8.70"S

10°17'51.82"S

10°19'11.38"S

10°20'30.93"S

10°21'50.48"S

10°23'10.04"S

10°24'29.59"S

10°25'49.14"S

10°27'8.70"S

37°05'1.73"W

36°59'32.18"W

36°58'12.62"W

36°56'53.07"W

36°55'33.52"W

36°54'13.96"W

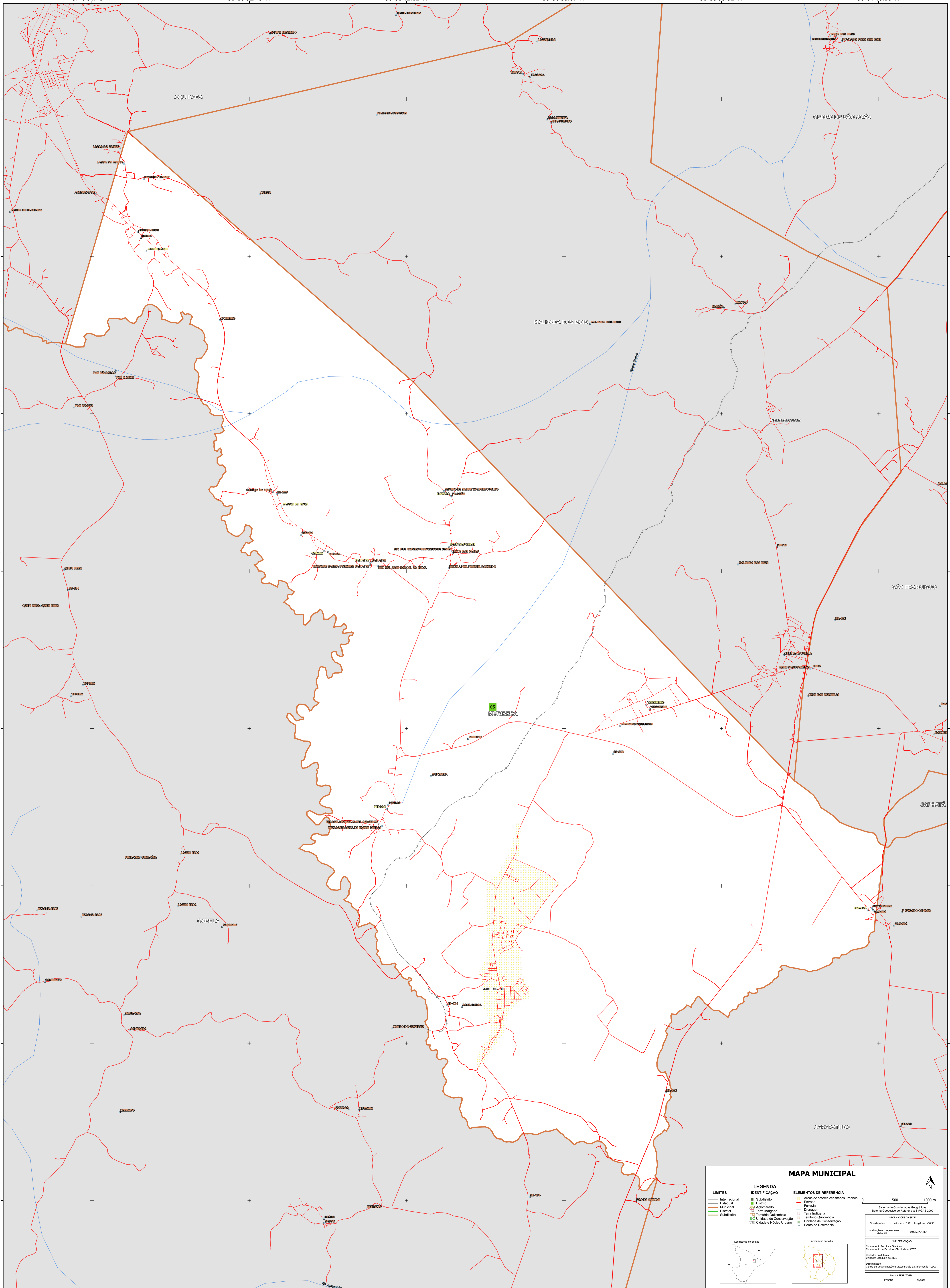

MAPA MUNICIPAL

LIMITES	LEGENDA	ELEMENTOS DE REFERÊNCIA
Internacional	Subdistrito	Áreas de setores censitários urbanos
Estadual	Cidade	Estação
Municipal	Agglomerado	Ferrovia
Distrital	Terra Indígena	Dragagem
Subdistrital	Território Quilombola	Terra Indígena
	UC Unidade de Conservação	Território Quilombola
	Cidade e Núcleo Urbano	Unidade de Conservação
		Ponto de Referência

Localização no Estado:

Atuação da filial:

MINISTÉRIO DA ECONOMIA
INSTITUTO BRASILEIRO DE GEOGRAFIA E ESTATÍSTICA
A DIRETORIA DE GEOCÊNCIAS aplica a política de organização de tabelas de unidades verificadas neste mapa.
Av. República de Chile, 500, Centro, Rio de Janeiro, RJ - CEP 20.031-170
Telefone: 51
© IBGE. DIREITOS DE REPRODUÇÃO RESERVADOS.

Coordenadas: Latitude: -08.96 Longitude: -36.96
Localização no repertório estatístico: 96.342.819.3

REPRESENTAÇÃO
Coordenação Técnica e Terceira
Coordenação de Estatísticas Territoriais - CETE
Unidade Produtora
Unidade Estatística do IBGE
Distribuição:
Centro de Documentação e Disseminação de Informação - CDDI

MAPA TERRITORIAL
EDICIONADO
96/0321

NOTA:
Este mapa foi elaborado com base nos dados do IBGE e pode conter erros de digitação ou de transcrição. O IBGE não se responsabiliza por danos ou prejuízos decorrentes do uso deste mapa.