

37°11'28.07"W

37°9'53.38"W

37°8'18.69"W

37°6'44.01"W

37°5'9.32"W

37°3'34.63"W

10°28'5.61"S

10°29'40.30"S

10°3'114.98"S

10°32'49.67"S

10°34'24.36"S

10°35'59.05"S

10°37'33.73"S

10°39'8.42"S

10°28'5.61"S

10°29'40.30"S

10°3'114.98"S

10°32'49.67"S

10°34'24.36"S

10°35'59.05"S

10°37'33.73"S

10°39'8.42"S

37°11'28.07"W

37°9'53.38"W

37°8'18.69"W

37°6'44.01"W

37°5'9.32"W

37°3'34.63"W

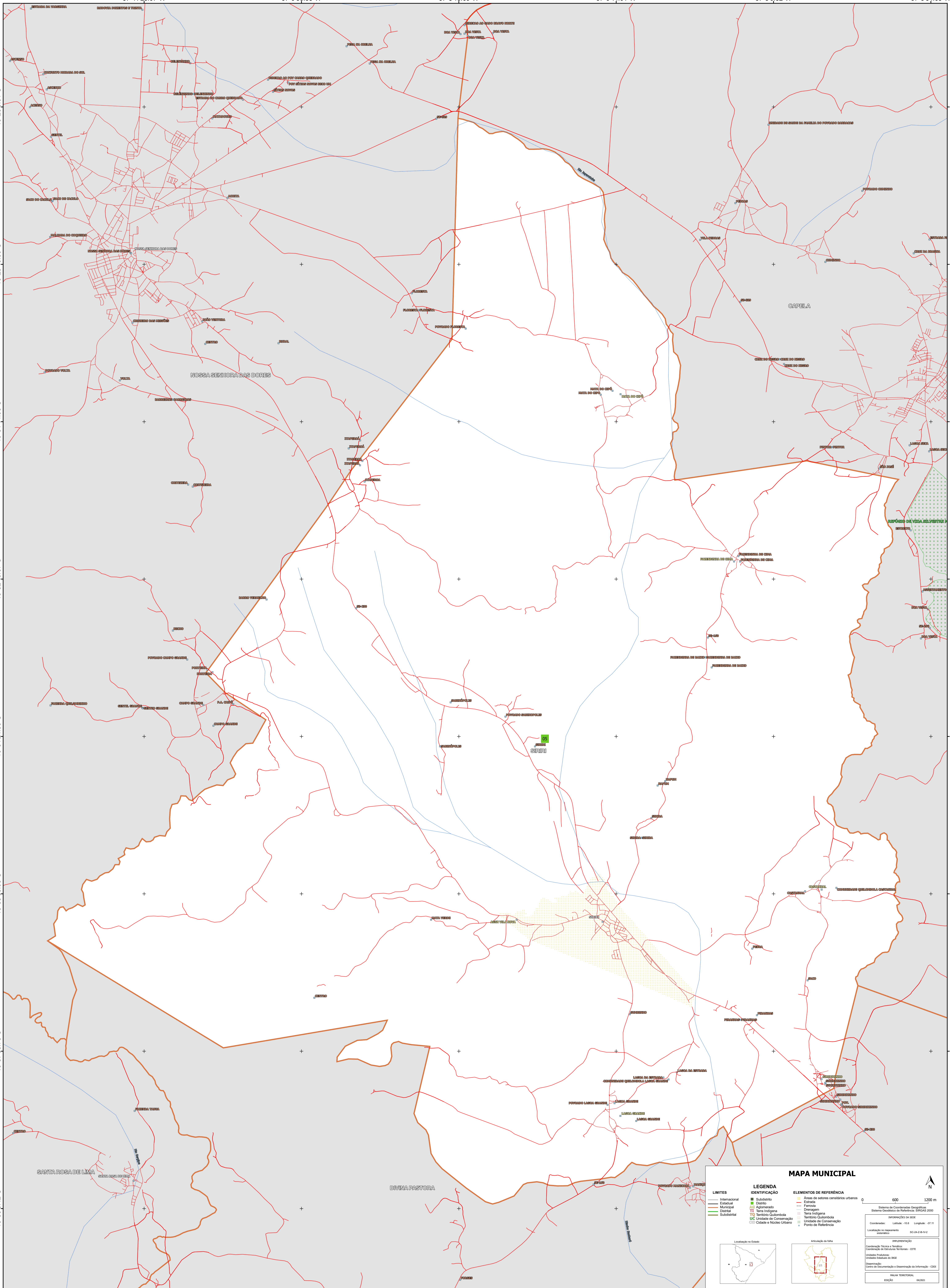

### MAPA MUNICIPAL

<b>LIMITES</b>	<b>LEGENDA</b>	<b>ELEMENTOS DE REFERÊNCIA</b>	
— Internacional — Estadual — Municipal — Distrital — Subdistrital	<b>IDENTIFICAÇÃO</b> ■ Subdistrito ■ Distrito ■ Município ■ Estado ■ País ■ Território Indígena ■ Território Quilombola ■ UC Unidade de Conservação ■ Cópula e Núcleo Urbano	■ Área de setores censitários urbanos — Estrada — Ferrovia — Drenagem — Terra Indígena — Território Quilombola — Unidade de Conservação — Cópula e Núcleo Urbano	
Localização no Estado:		Ativação da folha:	
Sistema de Coordenadas Geográficas Sistema Geodésico de Referência: SIRIRI/2008 Unidade Projecção: UTM Unidade Escala de Base: 1:50.000 Coordenadas: Lat/Lon: -15.0 Longitude: -37.11 Localização no repertório: SIRIRI/2008		IMPLEMENTAÇÃO Coordenação Técnica e Terceira: Coordenação de Estatísticas Territoriais - CETE Unidade Produtora: Instituto Brasileiro de Geografia e Estatística Determinação: Centro de Inovação e Disseminação de Informação - CIDI Módulo Territorial: 06/2023	
<small>MINISTÉRIO DA ECONOMIA INSTITUTO BRASILEIRO DE GEOGRAFIA E ESTATÍSTICA A DIRETORIA DE GEOCIÊNCIAS aprova e publica a organização de folhas de unidades territoriais neste mapa. Av. República do Chile, 550, Centro, Rio de Janeiro, RJ - CEP 20.031-170 Telefone: 51 © IBGE. DIREITOS DE REPRODUÇÃO RESERVADOS</small>			