

37°43'7.57"W

37°41'41.95"W

37°40'16.34"W

37°38'50.72"W

37°37'25.10"W

37°35'59.49"W

11°19'13.39"S

11°20'39.01"S

11°22'4.63"S

11°23'30.24"S

11°24'55.86"S

11°26'21.48"S

11°27'47.09"S

11°29'12.71"S

11°19'13.39"S

11°20'39.01"S

11°22'4.63"S

11°23'30.24"S

11°24'55.86"S

11°26'21.48"S

11°27'47.09"S

11°29'12.71"S

37°43'7.57"W

37°41'41.95"W

37°40'16.34"W

37°38'50.72"W

37°37'25.10"W

37°35'59.49"W

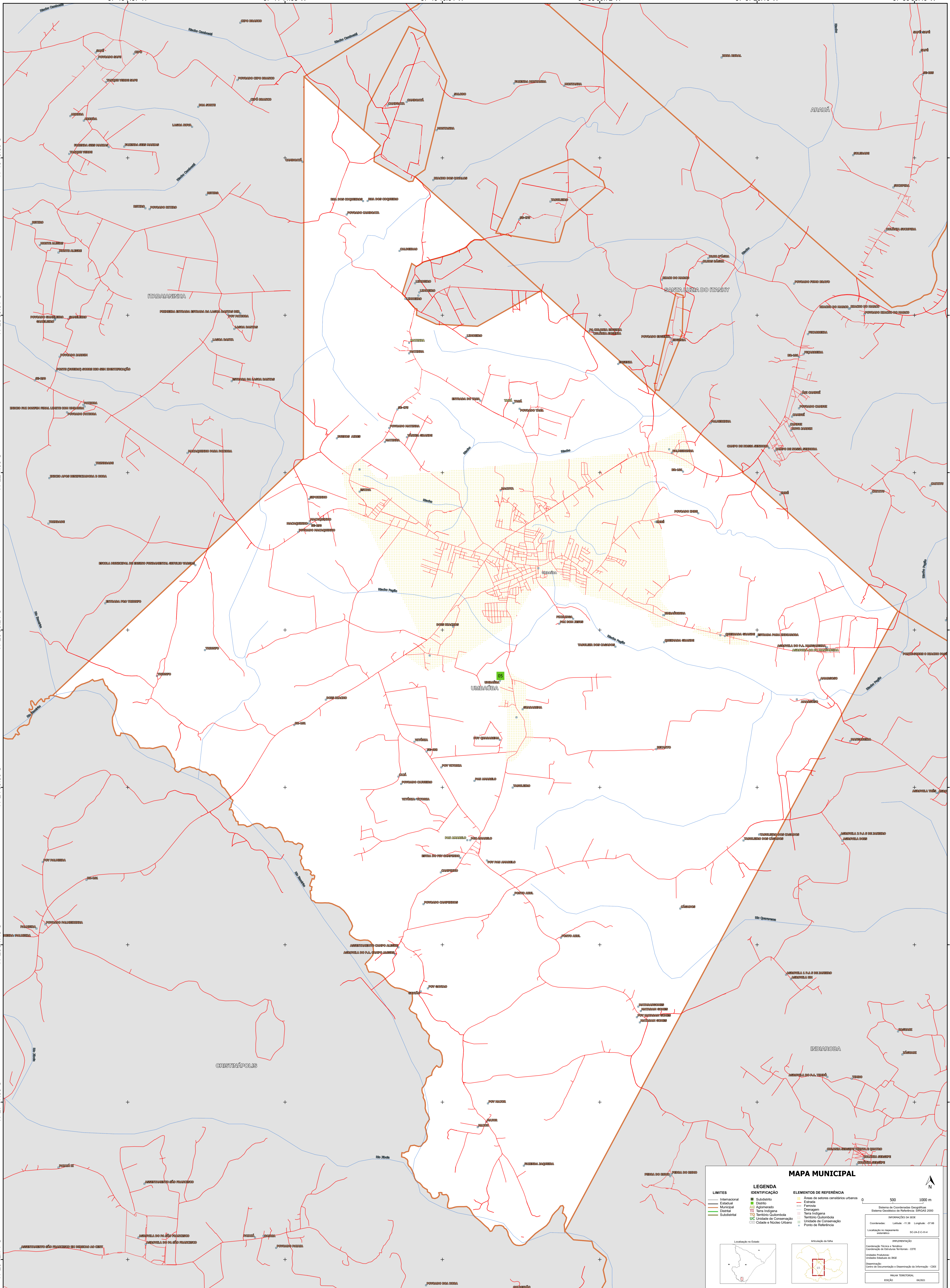

### MAPA MUNICIPAL

LIMITES	
Internacional	---
Estadual	---
Municipal	---
Distrital	---
Submunicipal	---

LEGENDA	
Subdistrito	■
Distrito	■
Ferrovias	—
Drainagem	—
Terra Indígena	■
Território Quilombola	■
Unidade de Conservação	■
Cidade e Núcleo Urbano	■

ELEMENTOS DE REFERÊNCIA	
Áreas de setores censitários urbanos	■
Estação	■
Ferrovias	—
Drainagem	—
Terra Indígena	■
Território Quilombola	■
Unidade de Conservação	■
Ponto de Referência	■

0 500 1000 m

Sistema de Coordenadas Geográficas  
Sistema Nacional de Referência: SIBRAC 2000  
Datum: SERRA  
Projeção: UTM  
Unidade Escala do IBGE: metros (1:50000)

Coordenadas: Lat/Lon: -11.38 -37.66  
Localização no repertório cartográfico: 50.242-C-14

IMPLANTAÇÃO  
Coordenação Técnica e Técnica: Coordenação de Estatísticas Territoriais - CEST  
Unidade Executora: Unidades Estatísticas do IBGE  
Demarcação: Centro de Inovação e Desenvolvimento de Informação - CIDI

MAPA TERRITORIAL  
EDICIÓN: 06/2023

MINISTÉRIO DA ECONOMIA  
INSTITUTO BRASILEIRO DE GEOGRAFIA E ESTATÍSTICA  
A DIRETORIA DE GEOCIÊNCIAS aplica e publica a cartografia de base de unidades verificadas neste mapa.  
Av. República do Chile, 505, Centro, Rio de Janeiro, RJ - CEP 20131-110  
Telefone: 51  
© IBGE. DIREITOS DE REPRODUÇÃO RESERVADOS