

49°6'50.29"W

49°3'43.98"W

49°0'37.67"W

48°57'31.36"W

48°54'25.04"W

48°51'18.73"W

21°53'30.07"S

21°56'36.38"S

21°59'42.69"S

22°2'49.00"S

22°5'55.32"S

22°9'1.63"S

22°12'7.94"S

22°15'14.25"S

21°53'30.07"S

21°56'36.38"S

21°59'42.69"S

22°2'49.00"S

22°5'55.32"S

22°9'1.63"S

22°12'7.94"S

22°15'14.25"S

49°6'50.29"W

49°3'43.98"W

49°0'37.67"W

48°57'31.36"W

48°54'25.04"W

48°51'18.73"W

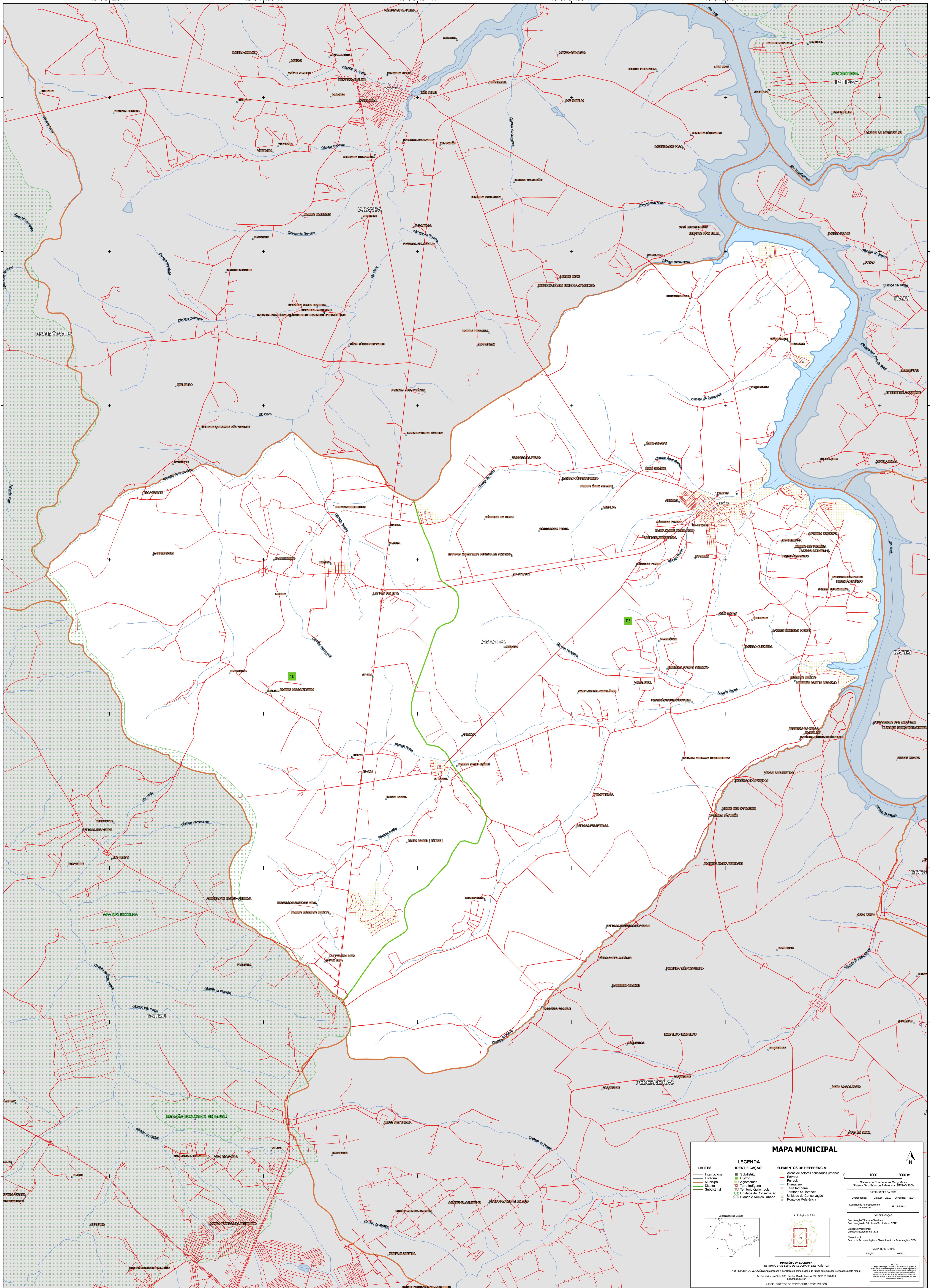

MAPA MUNICIPAL

LIMITES	LEGENDA	ELEMENTOS DE REFERÊNCIA	
<ul style="list-style-type: none">InternacionalEstadualMunicipalDistritalSubmunicipal	<ul style="list-style-type: none">SubdistritoDistritoMunicípioAldeamentoTerra IndígenaTerritório QuilombolaUC Unidade de ConservaçãoCidade e Núcleo Urbano	<ul style="list-style-type: none">Áreas de setores censitários urbanosEstaçãoFerroviaDrenagemTerra IndígenaTerritório QuilombolaUnidade de ConservaçãoCidade e Núcleo UrbanoPonto de Referência	<p>0 1000 2000 m</p> <p>Sistema de Coordenadas Geográficas Sistema Nacional de Referência - SINCAS 2000</p> <p>Coordenadas: Latitude: 23.03 Longitude: -48.91 Localização no referencial estatal: SP-23-03-01</p>
		<p>MINISTÉRIO DA ECONOMIA INSTITUTO BRASILEIRO DE GEOGRAFIA E ESTATÍSTICA A DIRETORIA DE GEOCIÊNCIAS apóia e promove a elaboração de tabelas e unidades cartográficas neste mapa. Av. República do Chile, 500, Cerejeiras, Rio de Janeiro, RJ - CEP 20.031-170 Telefone: 51 © IBGE. DIREITOS DE REPRODUÇÃO RESERVADOS</p>	<p>REPRESENTAÇÃO Coordenação: Tânia e Tereza Coordenação de Elaboração Territoriais - CETE Elaboração: Projeção Unidades Estatísticas do IBGE Determinação: Centro de Inovação e Disseminação de Informação - CIDI MAPA TERRITORIAL EDICAO 04/2023</p>