

50°35'24.50"W

50°30'56.28"W

50°26'28.05"W

50°21'59.83"W

50°17'31.60"W

50°13'3.38"W

22°30'3.83"S

22°34'32.05"S

22°39'0.28"S

22°43'28.50"S

22°30'3.83"S

22°34'32.05"S

22°39'0.28"S

22°43'28.50"S

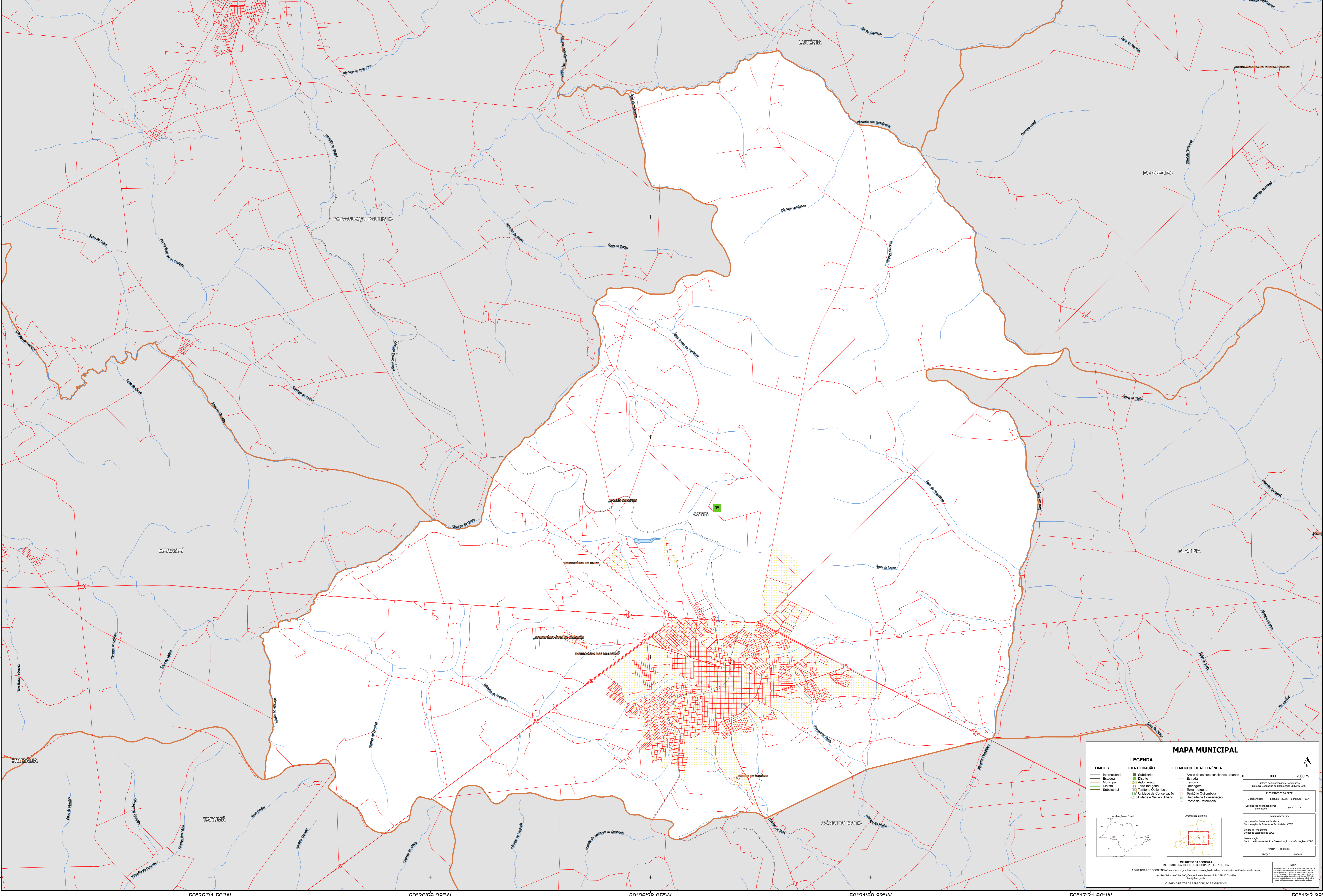

MAPA MUNICIPAL

LEGENDA

LIMITES	IDENTIFICAÇÃO	ELEMENTOS DE REFERÊNCIA
— Internacional	■ Subdistrito	■ Áreas de setores censitários urbanos
— Estadual	■ Distrito	— Estrada
— Municipal	■ Adm. Arquivado	— Ferrovia
— Distrital	■ Terra Indígena	— Drenagem
— Subdistrital	■ Território Quilombola	— Terra Indígena
	■ UC - Unidade de Conservação	■ Território Quilombola
	■ Cidade e Núcleo Urbano	■ Unidade de Conservação
		● Ponto de Referência

LEGENDA

Localização no Estado	Articulação da rede

ESCALA

0 1000 2000 m

Sistema de Coordenadas Geográficas
Sistema Geodésico de Referência: SIRDAD 2000

COORDENADAS DA SEDE

Coordenadas: Latitude: -23.61 Longitude: -50.41
Localização no mapa: SF-22-Z-A-V-1

INFORMAÇÕES

Coordenação Técnica e Editorial: Coordenação de Estatísticas Territoriais - CETE
Unidade Produtora: Instituto Brasileiro de Geografia e Estatística - IBGE
Coordenação: Centro de Documentação e Disseminação de Informação - CDDI
MÉDIA TERRITORIAL: 06/2021
EDIÇÃO: 06/2021

MINISTÉRIO DA ECONOMIA
INSTITUTO BRASILEIRO DE GEOGRAFIA E ESTATÍSTICA
A DIRETORIA DE GEOGRAFIA aprova e gerencia a atualização de dados ou alterações verificadas neste mapa.
Av. República de Chile, 105, Centro, Rio de Janeiro, RJ - CEP 20.031-110
Fone: (21) 2512-3100
© IBGE - DIREITOS DE REPRODUÇÃO RESERVADOS

NOTA:
Este mapa foi elaborado a partir de dados geográficos e estatísticos disponibilizados pelo IBGE e pode conter informações não atualizadas. O IBGE não se responsabiliza por danos ou prejuízos decorrentes do uso deste mapa.