

48°42'18.75"W

48°37'15.92"W

48°32'13.09"W

48°27'10.26"W

48°22'7.43"W

48°17'4.60"W

20°46'39.09"S

20°51'41.92"S

20°56'44.75"S

21°1'47.58"S

20°46'39.09"S

20°51'41.92"S

20°56'44.75"S

21°1'47.58"S

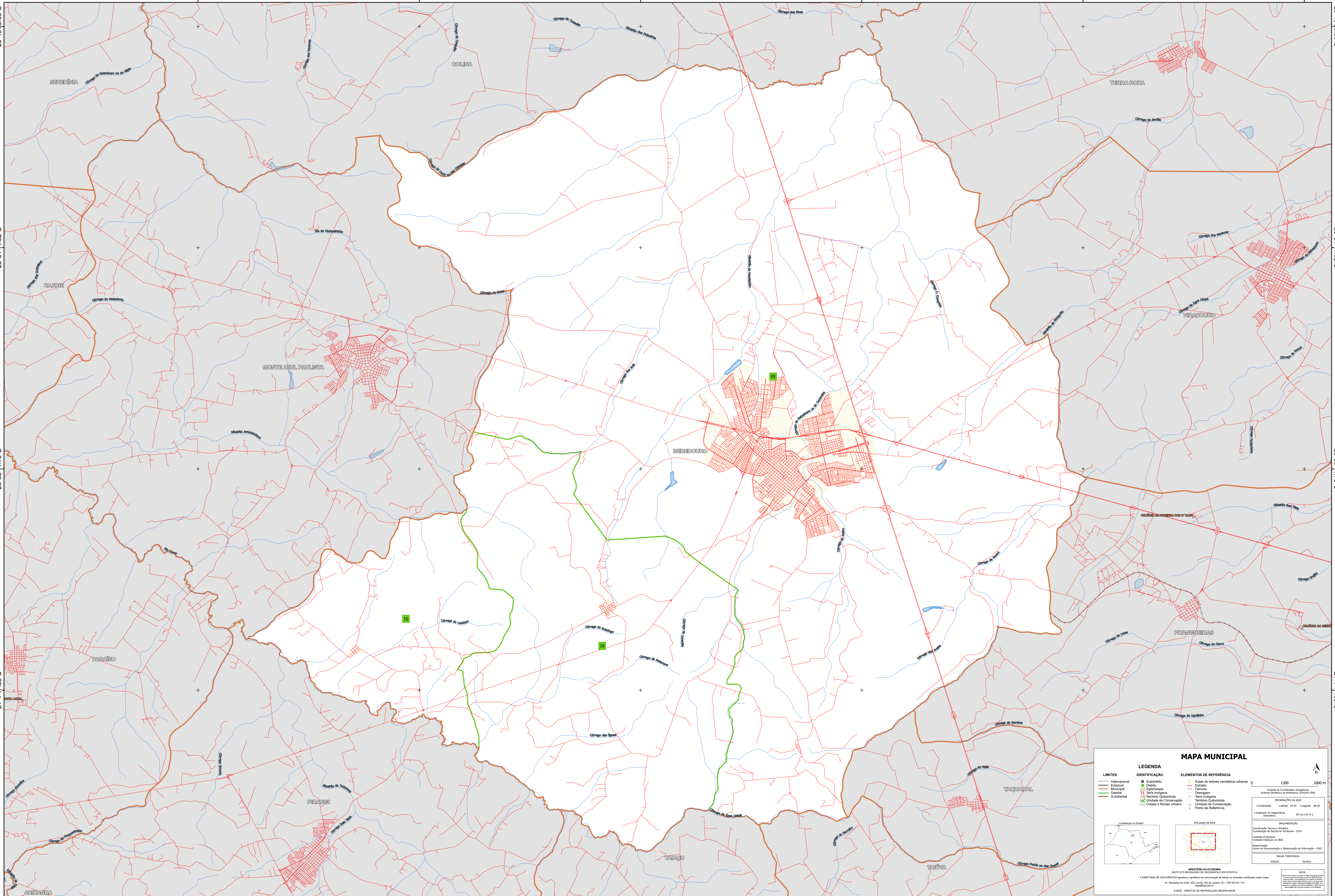

MAPA MUNICIPAL

LIMITES	IDENTIFICAÇÃO	ELEMENTOS DE REFERÊNCIA
— Internacional	■ Subdistrito	■ Áreas de setores censitários urbanos
— Estadual	■ Distrito	— Estrada
— Municipal	■ Adm. Aterro	— Ferrovia
— Distrital	■ Terra Indígena	— Drenagem
— Subdistrital	■ Terra Indígena	— Terra Indígena
— UIC	■ Unidade de Conservação	■ Território Quilombola
— Cidade e Núcleo Urbano	■ Unidade de Conservação	■ Ponto de Referência

LEGENDA

IDENTIFICAÇÃO

- Subdistrito
- Distrito
- Adm. Aterro
- Terra Indígena
- Terra Indígena
- Unidade de Conservação
- Unidade de Conservação
- Cidade e Núcleo Urbano

ELEMENTOS DE REFERÊNCIA

- Áreas de setores censitários urbanos
- Estrada
- Ferrovia
- Drenagem
- Terra Indígena
- Território Quilombola
- Unidade de Conservação
- Ponto de Referência

COORDENADAS

Latitude: 20°50' Longitude: -48°45'

Localização no mapa: SP-22 e 6 (V-3)

INFORMAÇÕES

Coordenação Técnica: Instituto Brasileiro de Geografia e Estatística - IBGE

Unidade Produtora: Instituto Brasileiro de Geografia e Estatística - IBGE

Observação: Centro de Documentação e Disseminação de Informação - CDDI

MAPA TERRESTRE

EDICIÓN: 06/2011

MINISTÉRIO DA ECONOMIA

INSTITUTO BRASILEIRO DE GEOGRAFIA E ESTATÍSTICA

A DIRETORIA DE GEOGRAFIA SUPLENTE e gerência de cartografia de terras ou unidades cartográficas desta mapa.

Av. República de Chile, 105, Centro, Rio de Janeiro, RJ - CEP 20.031-110

IBGE - DIREITOS DE REPRODUÇÃO RESERVADOS