

50°32'39.76"W 50°30'55.96"W 50°29'12.16"W 50°27'28.36"W 50°25'44.56"W 50°24'0.76"W

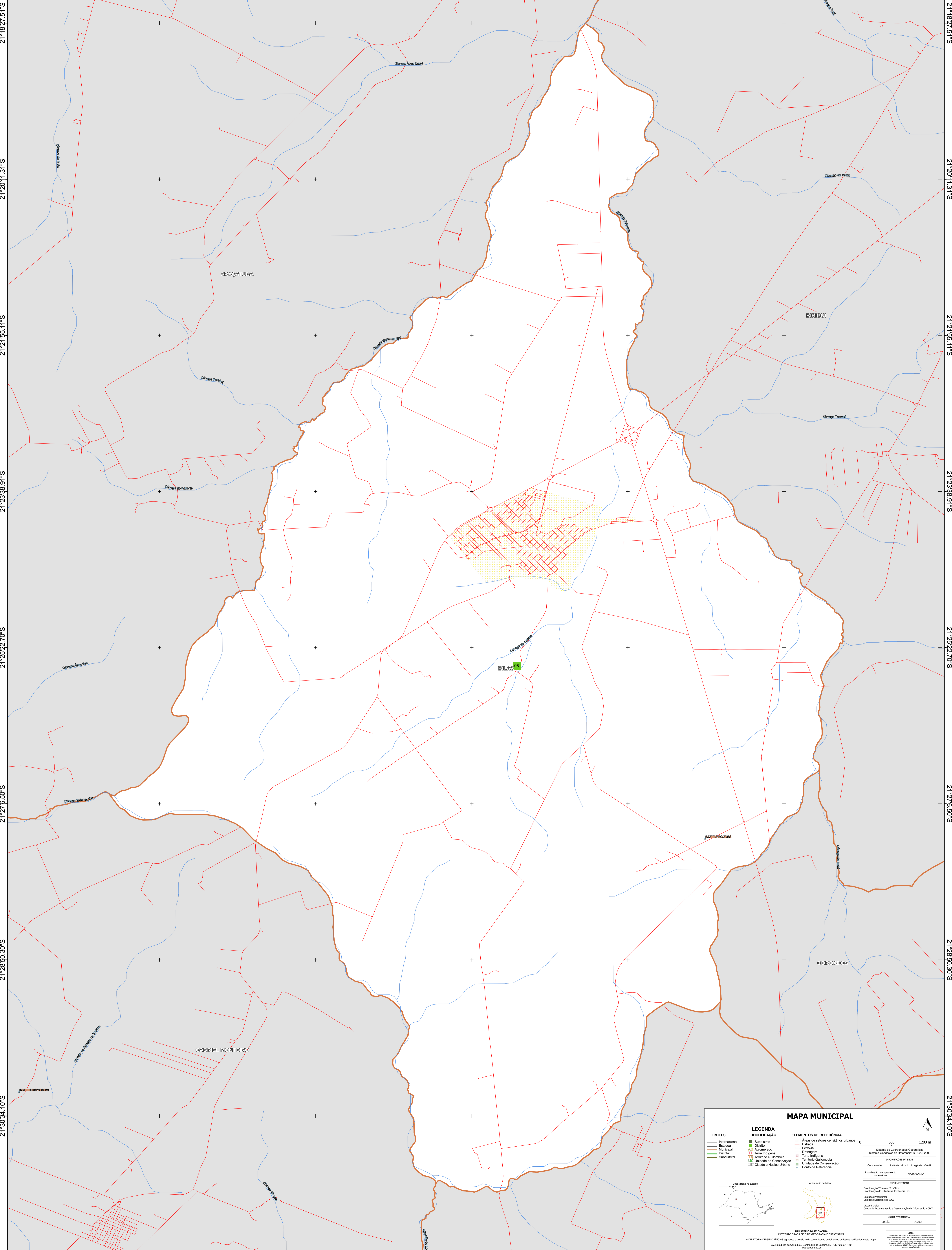

21°18'27.51"S
21°20'11.31"S
21°21'55.11"S
21°23'38.91"S
21°25'22.70"S
21°27'06.50"S
21°28'50.30"S
21°30'34.10"S

21°18'27.51"S
21°20'11.31"S
21°21'55.11"S
21°23'38.91"S
21°25'22.70"S
21°27'06.50"S
21°28'50.30"S
21°30'34.10"S

50°32'39.76"W 50°30'55.96"W 50°29'12.16"W 50°27'28.36"W 50°25'44.56"W 50°24'0.76"W

MAPA MUNICIPAL

LIMITES

- Internacional
- Estadual
- Municipal
- Distrital
- Subdistrital

LEGENDA

- Subdistrito
- Distrito
- Aglomerado
- Terra Indígena
- Território Quilombola
- UC Unidade de Conservação
- Cidade e Núcleo Urbano

ELEMENTOS DE REFERÊNCIA

- Áreas de setores censitários urbanos
- Estação
- Ferrovia
- Drenagem
- Terra Indígena
- Território Quilombola
- Unidade de Conservação
- Ponto de Referência

0 600 1200 m

Sistema de Coordenadas Geográficas
Sistema Geodésico de Referência: SIBRAJIS 2008
Datum: SIRGAS 2000
Projção: UTM
Fuso Horário: -05:00

Coordenadas: Latitude: 21.41 Longitude: -50.47
Localização no reaparelho: SIBRAJIS

Localização no Estado

Articulação da filia

MINISTÉRIO DA ECONOMIA
INSTITUTO BRASILEIRO DE GEOGRAFIA E ESTATÍSTICA
A DIRETORIA DE GEOCIÊNCIAS aprova e publica a organização de tabelas de unidades territoriais neste mapa.
Av. República do Chile, 550, Centro, Rio de Janeiro, RJ - CEP 20.031-170
Telefone: 51 4000-0000
© IBGE. DIREITOS DE REPRODUÇÃO RESERVADOS