

48°39'50.34"W

48°36'22.27"W

48°32'54.21"W

48°29'26.14"W

48°25'58.08"W

48°22'30.01"W

22°11'2.59"S

22°4'40.65"S

22°8'18.72"S

22°11'36.78"S

22°11'2.59"S

22°4'40.65"S

22°8'18.72"S

22°11'36.78"S

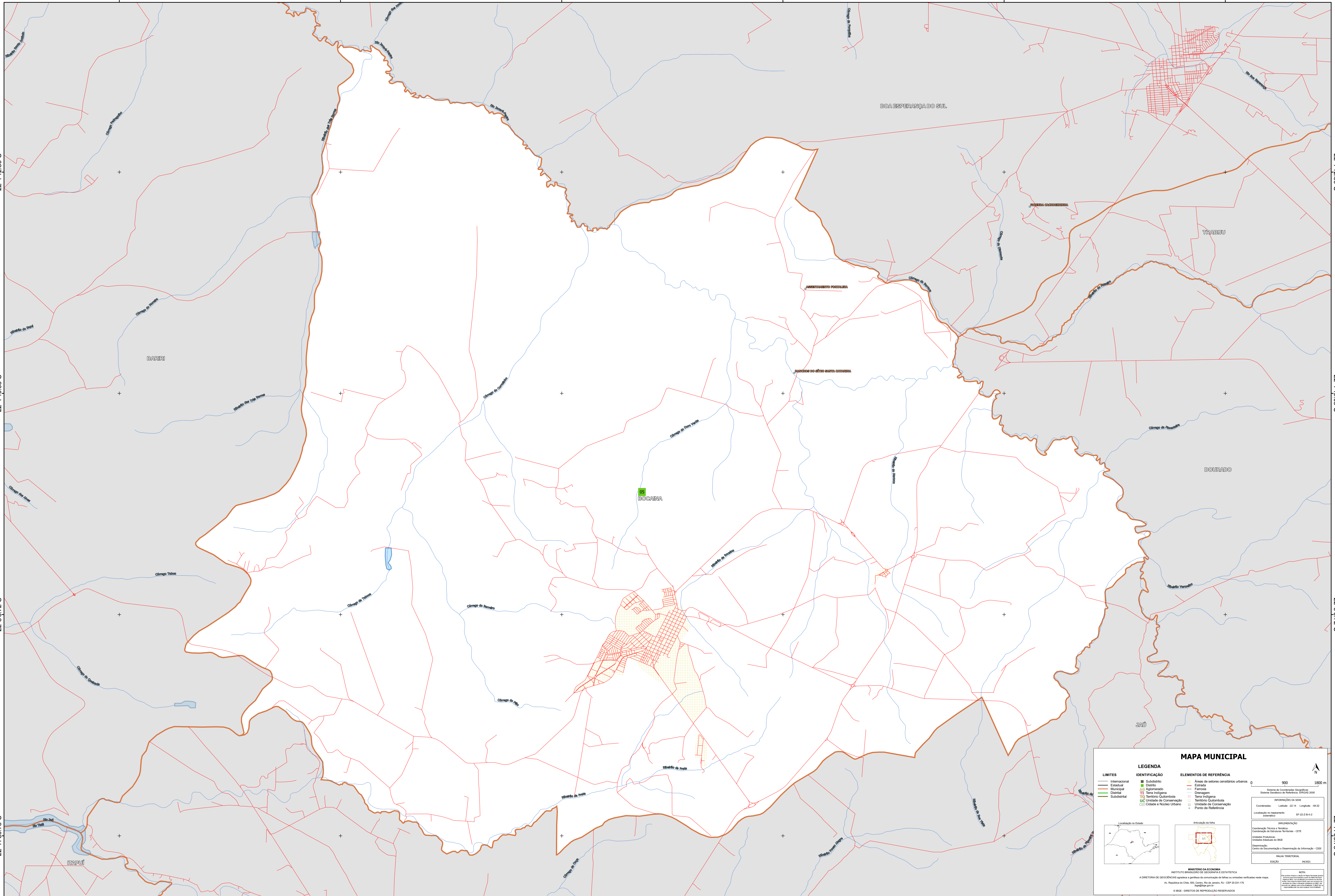

MAPA MUNICIPAL

LIMITES	IDENTIFICAÇÃO	ELEMENTOS DE REFERÊNCIA
Internacional	Subdistrito	Áreas de setores constituintes urbanos
Estadual	Distrito	Estação
Municipal	Agglomerado	Ferrovia
Distrital	Terra Indígena	Canal
Subdistrital	Território Quilombola	Terra Indígena
	Unidade de Conservação	Território Quilombola
	Cidade e Núcleo Urbano	Unidade de Conservação
		Ponto de Referência

LEGENDA

IDENTIFICAÇÃO

- Subdistrito
- Distrito
- Agglomerado
- Terra Indígena
- Território Quilombola
- Unidade de Conservação
- Cidade e Núcleo Urbano

ELEMENTOS DE REFERÊNCIA

- Áreas de setores constituintes urbanos
- Estação
- Ferrovia
- Canal
- Terra Indígena
- Território Quilombola
- Unidade de Conservação
- Ponto de Referência

MINISTÉRIO DA ECONOMIA
INSTITUTO BRASILEIRO DE GEOGRAFIA E ESTATÍSTICA
A DIRETORIA DE GEOGRAFIA atua e gerencia a produção de mapas e informações geográficas.
Av. República de Chile, 555, Campo de Jurema, RJ - CEP 20.031-110
Rio de Janeiro, RJ

MINISTÉRIO DA ECONOMIA
INSTITUTO BRASILEIRO DE GEOGRAFIA E ESTATÍSTICA
A DIRETORIA DE GEOGRAFIA atua e gerencia a produção de mapas e informações geográficas.
Av. República de Chile, 555, Campo de Jurema, RJ - CEP 20.031-110
Rio de Janeiro, RJ

MINISTÉRIO DA ECONOMIA
INSTITUTO BRASILEIRO DE GEOGRAFIA E ESTATÍSTICA
A DIRETORIA DE GEOGRAFIA atua e gerencia a produção de mapas e informações geográficas.
Av. República de Chile, 555, Campo de Jurema, RJ - CEP 20.031-110
Rio de Janeiro, RJ